



Instituto Geológico  
y Minero de España



**XUNTA DE GALICIA**  
CONSELLERÍA DE INNOVACIÓN,  
INDUSTRIA E COMERCIO

# **ESTUDIO HIDROGEOLÓGICO Y DE LAS CONDICIONES DE CAPTACIÓN PARA LA MEJORA DEL APROVECHAMIENTO DE LOS RECURSOS HIDROMINERALES DE LA COMUNIDAD AUTÓNOMA DE GALICIA**

## **VOLUMEN I**

### **DESCRIPCIÓN Y CARACTERÍSTICAS DE LAS INSTALACIONES**

#### **Balnearios y plantas envasadoras**

**2004**

<b>INFORME</b>	<b>Identificación: H2-011-05</b>
	<b>Fecha: 05/09/2005</b>
<p><b>TÍTULO</b>  Estudio hidrogeológico y de las condiciones de captación para la mejora del aprovechamiento de los recursos hidrominerales de la Comunidad Autónoma de Galicia. Volúmenes I, II, III, IV, V y VI.</p>	
<p><b>PROYECTO</b>  Estudio hidrogeológico y de las condiciones de captación para la mejora del aprovechamiento de los recursos hidrominerales de la Comunidad Autónoma de Galicia.</p>	
<p><b>RESUMEN</b></p> <p>Se ha delimitado el territorio de la Comunidad Autónoma de Galicia, en áreas en las cuales, los recursos hidrominerales reúnen características similares, en cuanto a su litología, funcionamiento hidrodinámico e hidroquímico. Se ha establecido de una metodología para la protección de acuíferos fisurados. Mejora del conocimiento puntual geológico e hidrogeológico de los aprovechamientos actualmente en funcionamiento, para lo cual se ha elaborado por cada captación un estudio geológico e hidrogeológico de detalle junto con una propuesta de la mejora de las características constructivas de dichas captaciones.</p>	
Revisión <b>Nombre:</b> Juan Antonio López Geta <b>Unidad:</b> Hidrogeología y Aguas Subterráneas <b>Fecha:</b> 05/09/05	<b>Autores:</b> Ángel Ferrero Arias Victor de Barrio Beato Carlos Martínez Navarrete Álvaro García García  <b>Responsable:</b> Juana Baeza Rodríguez-Caro

**LA CORUÑA**  
**Balnearios**



Instituto Geológico  
y Minero de España

## BASE DE DATOS DE AGUAS MINERALES FICHA DE APROVECHAMIENTO



XUNTA DE GALICIA  
CONSELLERÍA DE INNOVACIÓN,  
INDUSTRIA E COMERCIO

### IDENTIFICACIÓN

Código AguasMinerales  Término municipal   
 Provincia  C.Autónoma   
 Tipo de instalación

### FOTOGRAFÍA Y CROQUIS DE SITUACIÓN

Fotografía



Balneario de Arteixo

Croquis de situación



### EXPLOTADOR/ES

Explotador	Dirección	Código Post	Teléfono
Maximo Mosquera	Balneario de Arteixo	15142	981 600014
NIF			
Observaciones			

### TITULAR/TITULARES

Titular	Dirección	Código Post	Teléfono
Familia Mosquera	Balneario de Arteixo	15142	981 600014

### SITUACIÓN ADMINISTRATIVA

Trámite declaración	<input type="text" value="Definitiva"/>	Fecha solicitud declaración	<input type="text"/>
Servicio administrativo	<input type="text" value="S.Minas Coruña"/>	Nº de expediente	<input type="text"/>
Fecha declaración	<input type="text" value="16/04/1869"/>	Fecha autorización	<input type="text" value="16/04/1869"/>
Fecha autorización perímetro	<input type="text" value="16/04/1999"/>	Caudal autorizado	<input type="text"/>
Tipo de tratamientos	<input type="text" value="Tratamientos tópicos"/>		
Observaciones	<input type="text"/>		

**IDENTIFICACIÓN**

Código AguasMinerales	Término municipal	ARTEIJO	
12150050001	Provincia	La Coruña	C.Autónoma
Tipo de instalación	Balneario		
			Galicia

**PRODUCCIÓN**

Año	Nº de agüistas	Observaciones
2002	8500	
2003	8200	

Número de agüistas

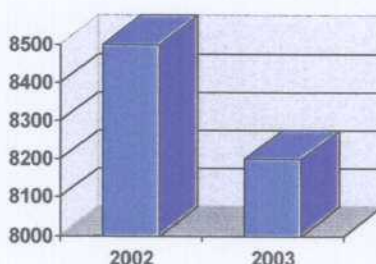

**PUNTOS ASOCIADOS**

NIPA	Naturaleza	Provincia	Municipio	Utilización
50510001	Manantial	La Coruña	ARTEIJO	Aguas minero-medicinales
50510002	Manantial	La Coruña	ARTEIJO	Aguas minero-medicinales

**PERÍMETROS DE PROTECCIÓN**

<b>Tipo de zonificación de protección</b>	<b>Situación Administrativa del Perímetro</b>
Zona de restricciones mínimas	Definido

Observaciones

**NIPAS incluidos**

50510001	Manantial
50510002	Manantial

Vértice nº	Huso	Sector	Coord. X (UTM)	Coord. Y (UTM)	Longitud	Latitud
1	29	S	539700	4797600	-8° 30' 37,20	43° 19' 45,88
2	29	S	539950	4795975	-8° 30' 26,52	43° 18' 53,17
3	29	S	541350	4795950	-8° 29' 24,38	43° 18' 52,09
4	29	S	545650	4792300	-8° 26' 14,59	43° 16' 52,90
5	29	S	544200	4790750	-8° 27' 19,37	43° 16' 2,96
6	29	S	541275	4791300	-8° 29' 28,97	43° 16' 21,40
7	29	S	537850	4795050	-8° 31' 59,97	43° 18' 23,58
8	29	S	537450	4796300	-8° 32' 17,42	43° 19' 4,19

**ESQUEMA DE LOS PERÍMETROS**



Instituto Geológico  
y Minero de España

## BASE DE DATOS DE AGUAS MINERALES FICHA DE APROVECHAMIENTO



XUNTA DE GALICIA  
CONSELLERÍA DE INNOVACIÓN,  
INDUSTRIA E COMERCIO

### IDENTIFICACIÓN

Código AguasMinerales

12150050001

Término municipal ARTEJO

Provincia La Coruña

C.Autónoma Galicia

Tipo de instalación

Balneario





**IDENTIFICACIÓN**

Código AguasMinerales	Término municipal	BRION	
12150130001	Provincia	La Coruña	C.Autónoma
Tipo de instalación	Balneario		

**FOTOGRAFÍA Y CROQUIS DE SITUACIÓN**

Fotografía

Croquis de situación



Balneario Burga do Tremo

**EXPLOTADOR/ES**

Explotador	Dirección	Código Post	Teléfono
Sociedad La Mahia	OTremo Os Ánxeles	15280	981 891526
NIF			
Observaciones			

**TITULAR/TITULARES**

Titular	Dirección	Código Post	Teléfono
Sociedad La Mahia	O Tremo. Os Anxeles-Brion	15280	981 891526

**SITUACIÓN ADMINISTRATIVA**

Trámite declaración	Definitiva	Fecha solicitud declaración	
Servicio administrativo	S.Minas Coruña	Nº de expediente	
Fecha declaración	25/05/1945	Fecha autorización	25/05/1945
Fecha autorización perímetro	20/05/2003	Caudal autorizado	
Tipo de tratamientos			
Observaciones	Actualmente en construcción		



**IDENTIFICACIÓN**

Código AguasMinerales	Término municipal	BRION	
12150130001	Provincia	La Coruña	C.Autónoma
Tipo de instalación	Balneario		
			Galicia

**PRODUCCIÓN**

Año	Nº de agüistas	Observaciones
2002	0	cerrado en obras
2003	0	cerrado en obras

Número de agüistas

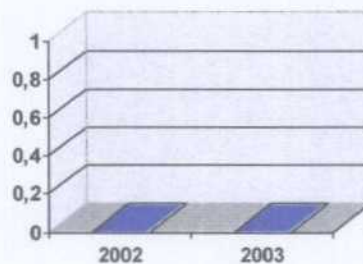

**PUNTOS ASOCIADOS**

NIPA	Naturaleza	Provincia	Municipio	Utilización
40770006	Sondeo	La Coruña	BRION	Aguas minero-medicinales

**PERÍMETROS DE PROTECCIÓN**

**ESQUEMA DE LOS PERÍMETROS**



**IDENTIFICACIÓN**

Código AguasMinerales 12150190001 Término municipal CARBALLO  
Provincia La Coruña C.Autónoma Galicia  
Tipo de instalación Balneario

Fotografía



Baños viejos de Carballo

**FOTOGRAFÍA Y CROQUIS DE SITUACIÓN**

Croquis de situación



**EXPLOTADOR/ES**

Explotador	Dirección	Código Post	Teléfono
Baños Viejos de Carballo S.A	C/ Estrella 10	15100	981 703451
NIF			
Observaciones			

**TITULAR/TITULARES**

Titular	Dirección	Código Post	Teléfono
Baños Viejos de Carballo S.A	c/ Estrella nº 10	15100	981 703451

**SITUACIÓN ADMINISTRATIVA**

Trámite declaración	<u>Definitiva</u>	Fecha solicitud declaración	
Servicio administrativo	<u>S.Minas Coruña</u>	Nº de expediente	
Fecha declaración	<u>16/04/1869</u>	Fecha autorización	<u>16/04/1869</u>
Fecha autorización perímetro	<u>01/01/1998</u>	Caudal autorizado	
Tipo de tratamientos	<u>Tratamientos tópicos</u>		
Observaciones			



**IDENTIFICACIÓN**

Código AguasMinerales	Término municipal	CARBALLO	
12150190001	Provincia	La Coruña	C.Autónoma
Tipo de instalación	Balneario		
			Galicia

**PRODUCCIÓN**

Año	Nº de agüistas	Observaciones
2002	2425	
2003	2670	

Número de agüistas

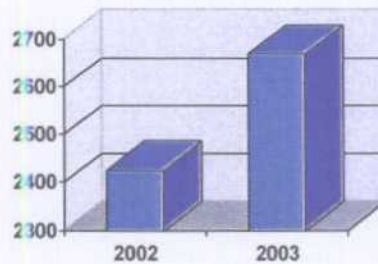

**PUNTOS ASOCIADOS**

NIPA	Naturaleza	Provincia	Municipio	Utilización
40560001	Sondeo	La Coruña	CARBALLO	Aguas minero-medicinales
40560004	Sondeo	La Coruña	CARBALLO	Aguas minero-medicinales

**PERÍMETROS DE PROTECCIÓN**

Tipo de zonificación de protección	Situación Administrativa del Perímetro
Zona de protección próxima	Definido

Observaciones Solicitado 05/05/1998.

**NIPAS incluidos**

40560001	Sondeo
40560004	Sondeo

Vértice nº	Huso	Sector	Coord. X (UTM)	Coord. Y (UTM)	Longitud	Latitud
A	29	S	526800	4783300	-8° 40' 12,49	43° 12' 4,43
B	29	S	523250	4783250	-8° 42' 49,80	43° 12' 3,20
C	29	S	522500	4786400	-8° 43' 22,57	43° 13' 45,41
D	29	S	525200	4787450	-8° 41' 22,70	43° 14' 19,14
E	29	S	527250	4786600	-8° 39' 51,96	43° 13' 51,31

Tipo de zonificación de protección	Situación Administrativa del Perímetro
Zona de protección alejada	Definido

Observaciones Solicitado 05/05/1998.

**NIPAS incluidos**

40560001	Sondeo
----------	--------

IDENTIFICACIÓN

Código AguasMinerales 12150190001 Término municipal CARBALLO  
 Provincia La Coruña C.Autónoma Galicia  
 Tipo de instalación Balneario  
 40560004 Sondeo

Vértice nº	Huso	Sector	Coord. X (UTM)	Coord. Y (UTM)	Longitud	Latitud
1	29	S	526800	4783300	-8° 40' 12,49	43° 12' 4,43
2	29	S	523850	4781150	-8° 42' 23,54	43° 10' 55,06
3	29	S	520300	4785000	-8° 45' 0,28	43° 13' 0,26
4	29	S	519150	4789600	-8° 45' 50,67	43° 15' 29,45
5	29	S	524250	4790750	-8° 42' 4,30	43° 16' 6,20
6	29	S	528400	4788600	-8° 39' 0,61	43° 14' 56,00

ESQUEMA DE LOS PERÍMETROS



**LUGO**  
**Balnearios**

IDENTIFICACIÓN

Código AguasMinerales	Término municipal	GUITIRIZ	
12270220001	Provincia	Lugo	C.Autónoma
Tipo de instalación	Balneario		
	Galicia		

FOTOGRAFÍA Y CROQUIS DE SITUACIÓN

Fotografía



Guitiriz

Croquis de situación



EXPLOTADOR/ES

Explotador	Dirección	Código Post	Teléfono
Hesperia S.A	Crta del Balnario	27300	982 022220
NIF			
Observaciones			

TITULAR/TITULARES

Titular	Dirección	Código Post	Teléfono
Anres Conde Mediano	Carretera de Balneario s/n	27300	982 022210

SITUACIÓN ADMINISTRATIVA

Trámite declaración	Definitiva	Fecha solicitud declaración	
Servicio administrativo	S.Minas Lugo	Nº de expediente	
Fecha declaración	30/05/1902	Fecha autorización	30/05/1902
Fecha autorización perímetro	00/05/1999	Caudal autorizado	
Tipo de tratamientos	Tratamientos tópicos		
Observaciones			

**IDENTIFICACIÓN**

Código AguasMinerales	Término municipal	GUITIRIZ	
12270220001	Provincia	Lugo	C.Autónoma
Tipo de instalación	Balneario		
			Galicia

**PRODUCCIÓN**

Año	Nº de agüistas	Observaciones
2002	536	El nº de agüistas disminuyó respecto al año anterior por estar en obras
2003	3600	La actividad balnearia se inicia en agosto del 2003

Número de agüistas

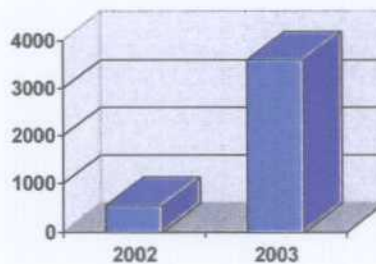

**PUNTOS ASOCIADOS**

NIPA	Naturaleza	Provincia	Municipio	Utilización
60580003	Sondeo	Lugo	GUITIRIZ	Aguas minero-medicinales
60580006	Sondeo	Lugo	GUITIRIZ	Aguas minero-medicinales
60580007	Sondeo	Lugo	GUITIRIZ	Aguas minero-medicinales
60580008	Manantial	Lugo	GUITIRIZ	Aguas minero-medicinales

**PERÍMETROS DE PROTECCIÓN**

	<b>Tipo de zonificación de protección</b>	<b>Situación Administrativa del Perímetro</b>
	Zona de restricciones mínimas	Implantado
<b>Observaciones</b>		

**NIPAS incluidos**

60580003	Sondeo
60580006	Sondeo
60580007	Sondeo
60580008	Manantial

IDENTIFICACIÓN

Código AguasMinerales	Término municipal	GUITIRIZ	
12270220001	Provincia	Lugo	C.Autónoma
Tipo de instalación		Balneario	

Vértice nº	Huso	Sector	Coord. X (UTM)	Coord. Y (UTM)	Longitud	Latitud
1	29	S	589000	4781350	-7º 54' 17,86	43º 10' 44,04
2	29	S	590400	4786950	-7º 53' 12,56	43º 13' 44,94
3	29	S	592800	4786100	-7º 51' 26,70	43º 13' 16,36
4	29	S	595400	4780600	-7º 49' 34,90	43º 10' 16,93
5	29	S	593450	4778600	-7º 51' 2,46	43º 9' 13,00
6	29	S	589350	4779700	-7º 54' 3,31	43º 9' 50,44

Tipo de zonificación de protección

Situación Administrativa del Perímetro

Zona de restricciones medias

Implantado

Observaciones

NIPAS incluidos

60580003	Sondeo
60580006	Sondeo
60580007	Sondeo
60580008	Manantial

Vértice nº	Huso	Sector	Coord. X (UTM)	Coord. Y (UTM)	Longitud	Latitud
A	29	S	592100	4784650	-7º 51' 58,59	43º 12' 29,66
B	29	S	593550	4780600	-7º 50' 56,81	43º 10' 17,76
C	29	S	590875	4779575	-7º 52' 55,87	43º 9' 45,72
D	29	S	589800	4781700	-7º 53' 42,22	43º 10' 55,06

ESQUEMA DE LOS PERÍMETROS

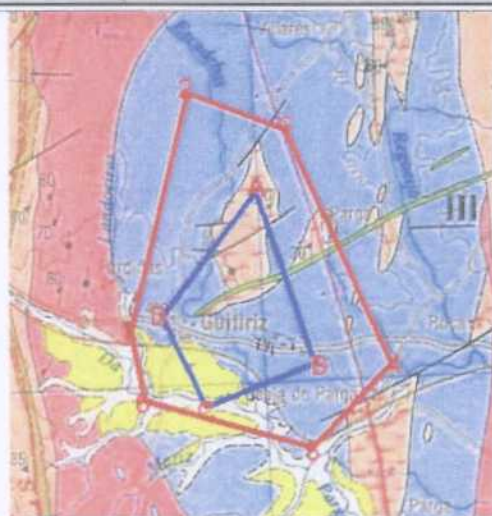



**IDENTIFICACIÓN**

Código AguasMinerales	Término municipal	LUGO	
12270280001	Provincia	Lugo	C.Autónoma
			Galicia
Tipo de instalación	Balneario		

**FOTOGRAFÍA Y CROQUIS DE SITUACIÓN**

Fotografía



Balneario de Lugo

Croquis de situación



**EXPLOTADOR/ES**

Explotador	Dirección	Código Post	Teléfono
Antonio Garaloces	Camino del balneario s/n	27004	982 221228
NIF			
Observaciones			

**TITULAR/TITULARES**

Titular	Dirección	Código Post	Teléfono
Antonio Garaloces	Camino del Balneario s/n	27004	982 221228

**SITUACIÓN ADMINISTRATIVA**

Trámite declaración	Definitiva	Fecha solicitud declaración	
Servicio administrativo	S.Minas Lugo	Nº de expediente	
Fecha declaración	16/04/1869	Fecha autorización	16/04/1869
Fecha autorización perímetro	01/10/1991	Caudal autorizado	
Tipo de tratamientos	Tratamientos tópicos		
Observaciones			



**IDENTIFICACIÓN**

Código AguasMinerales	Término municipal	LUGO	
12270280001	Provincia	Lugo	C.Autónoma
Tipo de instalación	Balneario		
	Galicia		

**PRODUCCIÓN**

Año	Nº de agüistas	Observaciones
2002	4350	
2003	4500	

Número de agüistas

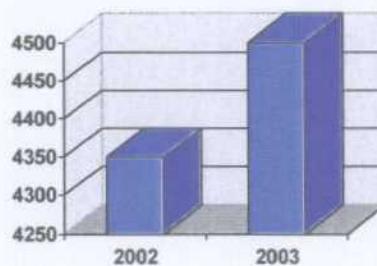

**PUNTOS ASOCIADOS**

NIPA	Naturaleza	Provincia	Municipio	Utilización
70680001	Manantial	Lugo	LUGO	Aguas minero-medicinales
70680002	Pozo	Lugo	LUGO	Aguas minero-medicinales
70680003	Pozo	Lugo	LUGO	Aguas minero-medicinales
70680004	Pozo	Lugo	LUGO	Aguas minero-medicinales
70680005	Manantial	Lugo	LUGO	Aguas minero-medicinales

**PERÍMETROS DE PROTECCIÓN**

<b>Tipo de zonificación de protección</b>	<b>Situación Administrativa del Perímetro</b>
Zona de restricciones mínimas	Implantado

**Observaciones**

**NIPAS incluidos**

70680001	Manantial
70680002	Pozo
70680003	Pozo
70680004	Pozo
70680005	Manantial

IDENTIFICACIÓN

Código AguasMinerales	Término municipal	LUGO	
12270280001	Provincia	Lugo	C.Autónoma
Tipo de instalación	Balneario		

Vértice nº	Huso	Sector	Coord. X (UTM)	Coord. Y (UTM)	Longitud	Latitud
1	29	S	618540	4770080	-7º 32' 38,45	43º 4' 24,20
2	29	S	626350	4768725	-7º 26' 54,34	43º 3' 35,78
3	29	S	626660	4767800	-7º 26' 41,40	43º 3' 5,62
4	29	S	627675	4767515	-7º 25' 56,78	43º 2' 55,75
5	29	S	627200	4764000	-7º 26' 20,66	43º 1' 2,17
6	29	S	624650	4760350	-7º 28' 16,20	42º 59' 5,39
7	29	S	617760	4760210	-7º 33' 20,43	42º 59' 4,81
8	29	S	613460	4763140	-7º 36' 28,10	43º 0' 42,12
9	29	S	612378	4766140	-7º 37' 13,70	43º 2' 19,90
10	29	S	616072	4767658	-7º 34' 29,36	43º 3' 7,13

ESQUEMA DE LOS PERÍMETROS

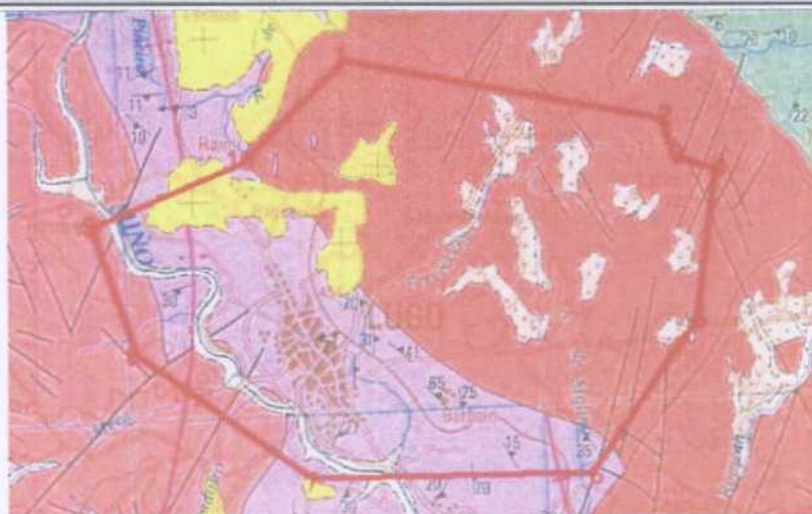

**LUGO**  
**Plantas Envasadoras**



Instituto Geológico  
y Minero de España

## BASE DE DATOS DE AGUAS MINERALES FICHA DE APROVECHAMIENTO



XUNTA DE GALICIA  
CONSELLERÍA DE INNOVACIÓN,  
INDUSTRIA E COMERCIO

### IDENTIFICACIÓN

Código AguasMinerales	Término municipal	SARRIA	
12270570001	Provincia	Lugo	C.Autónoma
			Galicia
Tipo de instalación	Planta envasadora		

### FOTOGRAFÍA Y CROQUIS DE SITUACIÓN

Fotografía	Croquis de situación
	
Fontecelta	

### EXPLOTADOR/ES

Explotador	Dirección	Código Post	Teléfono
Disgobe S.A	c/ Ceticos s/n	27680	982 538010
NIF			
Observaciones			

### TITULAR/TITULARES

Titular	Dirección	Código Post	Teléfono
Fontecelta S.A	Celtigos s/n	27680	982 538010

### SITUACIÓN ADMINISTRATIVA

Trámite declaración	Definitiva	Fecha solicitud declaración	
Servicio administrativo	S.Minas Lugo	Nº de expediente	
Fecha declaración	21/06/1903	Fecha autorización	21/06/1903
Fecha autorización perímetro	21/01/1998	Caudal autorizado	
Tipo de tratamientos			
Observaciones			



**IDENTIFICACIÓN**

Código AguasMinerales	Término municipal	SARRIA	
12270570001	Provincia	Lugo	C.Autónoma
			Galicia
Tipo de instalación	Planta envasadora		

**PRODUCCIÓN**

Año	Producción (millones de litros/año)	Observaciones
2002	54400000	
2003	55000000	

Producción (millones litros/año)

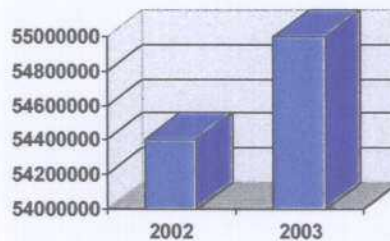

**PUNTOS ASOCIADOS**

NIPA	Naturaleza	Provincia	Municipio	Utilización
80760001	Sondeo	Lugo	SARRIA	Aguas minerales naturales
80760002	Sondeo	Lugo	SARRIA	Aguas minerales naturales

**PERÍMETROS DE PROTECCIÓN**

	Tipo de zonificación de protección	Situación Administrativa del Perímetro
	Zona de restricciones medias	Implantado

Observaciones

**NIPAS incluidos**

80760001	Sondeo
80760002	Sondeo

Vértice nº	Huso	Sector	Coord. X (UTM)	Coord. Y (UTM)	Longitud	Latitud
A	29	S	630000	4745000	-7° 24' 32,88	42° 50' 44,74
B	29	S	632000	4745000	-7° 23' 4,80	42° 50' 43,51
C	29	S	633540	4742228	-7° 21' 59,36	42° 49' 12,72
D	29	S	631042	4740000	-7° 23' 51,18	42° 48' 2,09
E	29	S	630000	4740000	-7° 24' 37,03	42° 48' 2,70

	Tipo de zonificación de protección	Situación Administrativa del Perímetro
	Zona de restricciones mínimas	Implantado

Observaciones

**NIPAS incluidos**

80760001	Sondeo
----------	--------



IDENTIFICACIÓN

Código AguasMinerales 12270570001 Término municipal SARRIA  
Provincia Lugo C.Autónoma Galicia  
Tipo de instalación Planta envasadora

80760002 Sondeo

Vértice nº	Huso	Sector	Coord. X (UTM)	Coord. Y (UTM)	Longitud	Latitud
1	29	S	627160	4746157	-7° 26' 37,01	42° 51' 23,98
2	29	S	633792	4747053	-7° 21' 44,13	42° 51' 48,92
3	29	S	634096	4740750	-7° 21' 36,15	42° 48' 24,48
4	29	S	631042	4740000	-7° 23' 51,18	42° 48' 2,09
5	29	S	630000	4740000	-7° 24' 37,03	42° 48' 2,70
6	29	S	628970	4740210	-7° 25' 22,19	42° 48' 10,15
7	29	S	625160	4742340	-7° 28' 8,16	42° 49' 21,43

ESQUEMA DE LOS PERÍMETROS

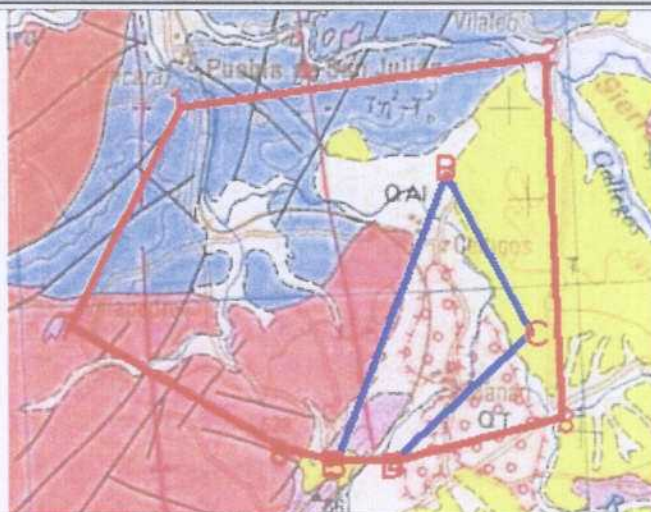

**IDENTIFICACIÓN**

Código AguasMinerales	Término municipal	COSPEITO	
12270150001	Provincia	Lugo	C.Autónoma
			Galicia
Tipo de instalación	Planta envasadora		

**FOTOGRAFÍA Y CROQUIS DE SITUACIÓN**

Fotografía

Croquis de situación



Fontoira



**EXPLOTADOR/ES**

Explotador	Dirección	Código Post	Teléfono
Manantiales de Galicia S.L	Crta de Pino Km 12	27377	982 520316
NIF			
Observaciones			

**TITULAR/TITULARES**

Titular	Dirección	Código Post	Teléfono
Manantiales de Galicia S.L	Crta de Pino Km1,2	27377	982 250316

**SITUACIÓN ADMINISTRATIVA**

Trámite declaración	Definitiva	Fecha solicitud declaración	
Servicio administrativo	S.Minas Lugo	Nº de expediente	
Fecha declaración	03/02/1993	Fecha autorización	03/11/1994
Fecha autorización perímetro	03/11/1994	Caudal autorizado	
Tipo de tratamientos			
Observaciones			



**IDENTIFICACIÓN**

Código AguasMinerales	Término municipal	COSPEITO	
12270150001	Provincia	Lugo	C.Autónoma
Tipo de instalación	Planta envasadora		
			Galicia

**PRODUCCIÓN**

Año	Producción (millones de litros/año)	Observaciones
2002	47411000	
2003	55255378	

Producción (millones litros/año)

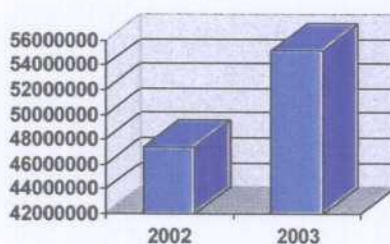

**PUNTOS ASOCIADOS**

NIPA	Naturaleza	Provincia	Municipio	Utilización
70580001	Manantial	Lugo	COSPEITO	Aguas minerales naturales
70580002	Manantial	Lugo	COSPEITO	Aguas minerales naturales
70580003	Manantial	Lugo	COSPEITO	Aguas minerales naturales

**PERÍMETROS DE PROTECCIÓN**

<b>Tipo de zonificación de protección</b>	<b>Situación Administrativa del Perímetro</b>
Zona de restricciones medias	Implantado

Observaciones

**NIPAS incluidos**

70580001	Manantial
70580002	Manantial
70580003	Manantial

Vértice nº	Huso	Sector	Coord. X (UTM)	Coord. Y (UTM)	Longitud	Latitud
A	29	S	614528	4789435	-7° 35' 21,38	43° 14' 53,66
B	29	S	616050	4788700	-7° 34' 14,47	43° 14' 29,00
C	29	S	616495	4787415	-7° 33' 55,72	43° 13' 47,14
D	29	S	614760	4787690	-7° 35' 12,41	43° 13' 57,00



IDENTIFICACIÓN

Código AguasMinerales	Término municipal	COSPEITO	
12270150001	Provincia	Lugo	C.Autónoma
Tipo de instalación	Planta envasadora		

Tipo de zonificación de protección	Situación Administrativa del Perímetro
Zona de restricciones mínimas	Implantado

Observaciones

NIPAS incluidos

70580001	Manantial
70580002	Manantial
70580003	Manantial

Vértice nº	Huso	Sector	Coord. X (UTM)	Coord. Y (UTM)	Longitud	Latitud
1	29	S	614528	4789435	-7º 35' 21,38	43º 14' 53,66
2	29	S	616050	4788700	-7º 34' 14,47	43º 14' 29,00
3	29	S	616495	4787415	-7º 33' 55,72	43º 13' 47,14
4	29	S	615018	4786144	-7º 35' 2,13	43º 13' 6,74
5	29	S	611760	4789375	-7º 37' 24,14	43º 14' 53,23

ESQUEMA DE LOS PERÍMETROS

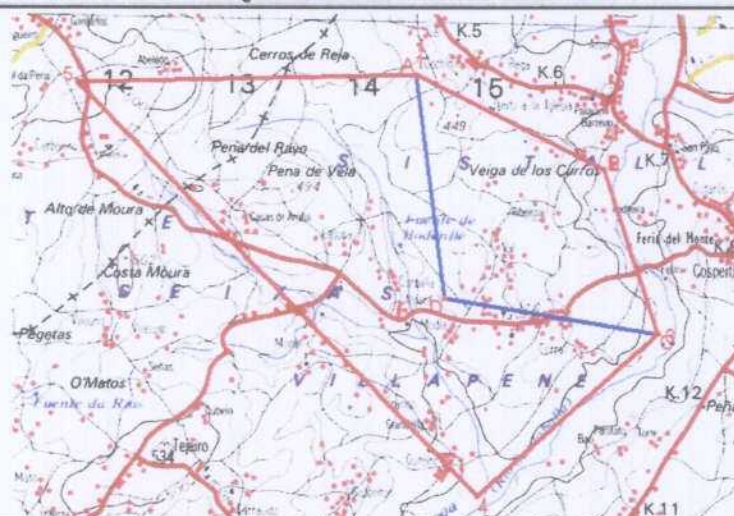

**IDENTIFICACIÓN**

Código AguasMinerales  Término municipal   
 Provincia  C.Autónoma   
 Tipo de instalación

**FOTOGRAFÍA Y CROQUIS DE SITUACIÓN**

Fotografía



Fontxesta

Croquis de situación



**EXPLOTADOR/ES**

Explotador	Dirección	Código Post	Teléfono
Leche Rio S.A	C Nal VI Km	27165	982 30 2901
NIF			
Observaciones			

**TITULAR/TITULARES**

Titular	Dirección	Código Post	Teléfono
Leche Rio S.A	C Nal VI	27165	982 302901

**SITUACIÓN ADMINISTRATIVA**

Trámite declaración	<input type="text" value="Definitiva"/>	Fecha solicitud declaración	<input type="text"/>
Servicio administrativo	<input type="text" value="S.Minas Lugo"/>	Nº de expediente	<input type="text"/>
Fecha declaración	<input type="text" value="23/12/1986"/>	Fecha autorización	<input type="text" value="20/12/1994"/>
Fecha autorización perímetro	<input type="text" value="20/12/1994"/>	Caudal autorizado	<input type="text"/>
Tipo de tratamientos	<input type="text"/>		
Observaciones	<input type="text"/>		

**IDENTIFICACIÓN**

Código AguasMinerales	Término municipal	LANCARA	
12270260001	Provincia	Lugo	C.Autónoma
Tipo de instalación	Planta envasadora		

**PRODUCCIÓN**

Año	Producción (millones de litros/año)	Observaciones
2002	7500000	
2003	8000000	

Producción (millones litros/año)

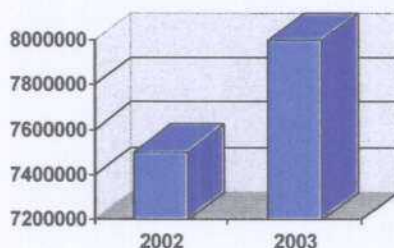

**PUNTOS ASOCIADOS**

NIPA	Naturaleza	Provincia	Municipio	Utilización
80720001	Sondeo	Lugo	LANCARA	Aguas minerales naturales

**PERÍMETROS DE PROTECCIÓN**

Tipo de zonificación de protección	Situación Administrativa del Perímetro
Zona de restricciones mínimas	Implantado

Observaciones

**NIPAS incluidos**

80720001	Sondeo
----------	--------

Vértice nº	Huso	Sector	Coord. X (UTM)	Coord. Y (UTM)	Longitud	Latitud
1	29	S	630900	4755700	-7° 23' 44,26	42° 56' 30,95
2	29	S	635400	4755700	-7° 20' 25,79	42° 56' 28,10
3	29	S	635400	4751300	-7° 20' 29,62	42° 54' 5,54
4	29	S	630900	4751300	-7° 23' 47,97	42° 54' 8,35

**ESQUEMA DE LOS PERÍMETROS**



Instituto Geológico  
y Minero de España

## BASE DE DATOS DE AGUAS MINERALES FICHA DE APROVECHAMIENTO



XUNTA DE GALICIA  
CONSELLERÍA DE INNOVACIÓN,  
INDUSTRIA E COMERCIO

### IDENTIFICACIÓN

Código AguasMinerales

12270260001

Término municipal LANCARA

Provincia Lugo

C.Autónoma Galicia

Tipo de instalación

Planta envasadora



**ORENSE**  
**Balnearios**

IDENTIFICACIÓN

Código AguasMinerales	Término municipal	ARNOYA	
12320030001	Provincia	Orense	C.Autónoma
Tipo de instalación	Balneario		

FOTOGRAFÍA Y CROQUIS DE SITUACIÓN

Fotografía

Croquis de situación



Balneario de Arnoia

EXPLOTADOR/ES

Explotador	Dirección	Código Post	Teléfono
Fundación San Rosendo	Vila termal Arnoia nº 1	32417	988 492990
NIF			
Observaciones			

TITULAR/TITULARES

Titular	Dirección	Código Post	Teléfono
Fundación San Rosendo	Vila Termal Arnoia s/n	32417	988492400

SITUACIÓN ADMINISTRATIVA

Trámite declaración	Definitiva	Fecha solicitud declaración	
Servicio administrativo	S.Minas Orense	Nº de expediente	
Fecha declaración	25/09/1996	Fecha autorización	05/10/2001
Fecha autorización perímetro	05/10/2001	Caudal autorizado	
Tipo de tratamientos	Tratamientos tópicos		
Observaciones			

**IDENTIFICACIÓN**

Código AguasMinerales	Término municipal	ARNOYA	
12320030001	Provincia	Orense	C.Autónoma Galicia
Tipo de instalación	Balneario		

**PRODUCCIÓN**

Año	Nº de agüistas	Observaciones
2002	17500	
2003	18000	

Número de agüistas

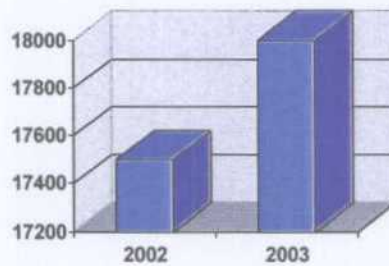

**PUNTOS ASOCIADOS**

NIPA	Naturaleza	Provincia	Municipio	Utilización
61110020	Sondeo	Orense	ARNOYA	Aguas minero-medicinales
61110021	Pozo	Orense	ARNOYA	Aguas minero-medicinales

**PERÍMETROS DE PROTECCIÓN**

	Tipo de zonificación de protección	Situación Administrativa del Perímetro
	Zona de restricciones máximas	Implantado
<b>Observaciones</b>	Zona de restricciones máximas definida por un círculo de 12 metros de radio con centro en la captación.	
<b>NIPAS incluidos</b>		
	61110020	Sondeo
	61110021	Pozo

	Tipo de zonificación de protección	Situación Administrativa del Perímetro
	Zona de restricciones medias	Implantado
<b>Observaciones</b>		
<b>NIPAS incluidos</b>		
	61110020	Sondeo
	61110021	Pozo

**IDENTIFICACIÓN**

Código AguasMinerales 12320030001 Término municipal ARNOYA  
 Provincia Orense C.Autónoma Galicia  
 Tipo de instalación Balneario

Vértice nº	Huso	Sector	Coord. X (UTM)	Coord. Y (UTM)	Longitud	Latitud
A	29	S	570040	4681100	-8° 9' 2,22	42° 16' 41,59
B	29	S	570700	4679065	-8° 8' 34,31	42° 15' 35,39
C	29	S	571215	4678518	-8° 8' 12,07	42° 15' 17,50
D	29	S	569578	4677713	-8° 9' 23,86	42° 14' 51,94
E	29	S	569320	4680022	-8° 9' 34,12	42° 16' 6,89

**Tipo de zonificación de protección**

**Situación Administrativa del Perímetro**

Zona de restricciones mínimas Implantado

**Observaciones**

**NIPAS incluidos**

61110020	Sondeo
61110021	Pozo

Vértice nº	Huso	Sector	Coord. X (UTM)	Coord. Y (UTM)	Longitud	Latitud
1	29	S	569320	4680022	-8° 9' 34,12	42° 16' 6,89
2	29	S	568255	4680248	-8° 10' 20,51	42° 16' 14,56
3	29	S	569425	4681648	-8° 9' 28,84	42° 16' 59,56
4	29	S	571117	4681291	-8° 8' 15,13	42° 16' 47,42
5	29	S	571962	4680238	-8° 7' 38,71	42° 16' 13,01
6	29	S	572168	4678207	-8° 7' 30,63	42° 15' 7,13
7	29	S	569740	4676766	-8° 9' 17,20	42° 14' 21,19
8	29	S	569578	4677713	-8° 9' 23,86	42° 14' 51,94

**ESQUEMA DE LOS PERÍMETROS**





**IDENTIFICACIÓN**

Código AguasMinerales	Término municipal	JUNQUERA DE AMBIA	
12320360001	Provincia	Orense	C.Autónoma
Tipo de instalación	Balneario		
			Galicia

**FOTOGRAFÍA Y CROQUIS DE SITUACIÓN**

Fotografía

Croquis de situación



**EXPLOTADOR/ES**

Explotador	Dirección	Código Post	Teléfono
José Manuel Iglesias	Des Maisonnettes 50 Génove	1213	988 226200
NIF			
Observaciones	el tel indicado es el del tec que le tramita la documentación		

**TITULAR/TITULARES**

Titular	Dirección	Código Post	Teléfono
José Manuel Iglesias	Des Maisonnettes 50	1213	988/226200

**SITUACIÓN ADMINISTRATIVA**

Trámite declaración	Definitiva	Fecha solicitud declaración	
Servicio administrativo	S.Minas Orense	Nº de expediente	
Fecha declaración	09/07/1996	Fecha autorización	07/06/2001
Fecha autorización perímetro	07/06/2001	Caudal autorizado	
Tipo de tratamientos			
Observaciones	no está construido el baneario		

**IDENTIFICACIÓN**

Código AguasMinerales	Término municipal	JUNQUERA DE AMBIA		
12320360001	Provincia	Orense	C.Autónoma	Galicia
Tipo de instalación	Balneario			

**PRODUCCIÓN**

Año	Nº de agüistas	Observaciones
2002	0	No se ha iniciado la actividad.
2003	0	No se ha iniciado la actividad.

Número de agüistas

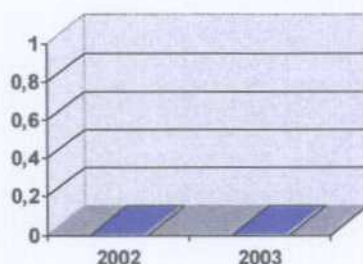

**PUNTOS ASOCIADOS**

NIPA	Naturaleza	Provincia	Municipio	Utilización
71160001	Manantial	Orense	JUNQUERA DE AMBIA	No se utiliza

**PERÍMETROS DE PROTECCIÓN**

	Tipo de zonificación de protección	Situación Administrativa del Perímetro
	Zona de restricciones máximas	Implantado
<b>Observaciones</b>	Zona definida por un polígono entorno a la captación.	
<b>NIPAS incluidos</b>		
71160001	Manantial	

	Tipo de zonificación de protección	Situación Administrativa del Perímetro
	Zona de restricciones medias	Implantado
<b>Observaciones</b>		
<b>NIPAS incluidos</b>		
71160001	Manantial	

Vértice nº	Huso	Sector	Coord. X (UTM)	Coord. Y (UTM)	Longitud	Latitud
A	29	S	605690	4676746	-7° 43' 9,00	42° 14' 6,00
B	29	S	607163	4674824	-7° 42' 6,03	42° 13' 2,96
C	29	S	604104	4672310	-7° 44' 21,04	42° 11' 42,97
D	29	S	602608	4674263	-7° 45' 25,01	42° 12' 46,98

**IDENTIFICACIÓN**

Código AguasMinerales 12320360001      Término municipal JUNQUERA DE AMBIA  
 Provincia Orense      C.Autónoma Galicia  
 Tipo de instalación Baleario

Tipo de zonificación de protección Zona de restricciones mínimas      Situación Administrativa del Perímetro Implantado

Observaciones

**NIPAS incluidos**

71160001 Manantial

Vértice nº	Huso	Sector	Coord. X (UTM)	Coord. Y (UTM)	Longitud	Latitud
1	29	S	604672	4678890	-7° 43' 52,01	42° 15' 15,98
2	29	S	608860	4676301	-7° 40' 51,04	42° 13' 50,02
3	29	S	606883	4672105	-7° 42' 20,04	42° 11' 34,98
4	29	S	603112	4671124	-7° 45' 5,04	42° 11' 5,03
5	29	S	601678	4671936	-7° 46' 7,03	42° 11' 32,03
6	29	S	602493	4677439	-7° 45' 28,01	42° 14' 30,01

**ESQUEMA DE LOS PERÍMETROS**

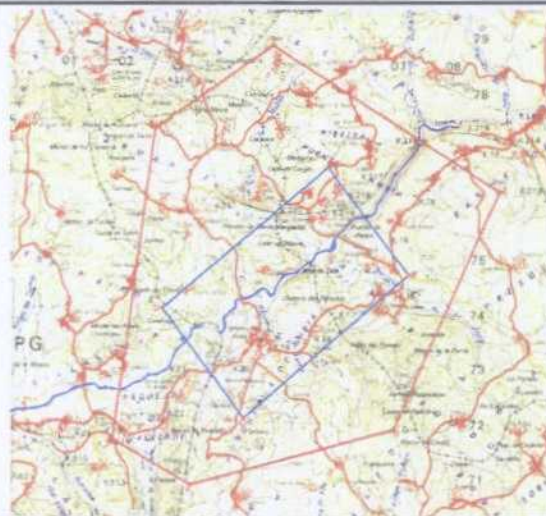



Instituto Geológico  
y Minero de España

## BASE DE DATOS DE AGUAS MINERALES FICHA DE APROVECHAMIENTO



XUNTA DE GALICIA  
CONSELLERÍA DE INNOVACIÓN,  
INDUSTRIA E COMERCIO

### IDENTIFICACIÓN

Código AguasMinerales  Término municipal   
 Provincia  C.Autónoma   
 Tipo de instalación

### FOTOGRAFÍA Y CROQUIS DE SITUACIÓN

Fotografía

Croquis de situación



Balneario de Lajas



### EXPLOTADOR/ES

Explotador	Dirección	Código Post	Teléfono
Gestión de Balnearios S.L.	Avda de Pontevedra 5	32459	902 492400
NIF			
Observaciones			

### TITULAR/TITULARES

Titular	Dirección	Código Post	Teléfono
Gestión de Balnearios S.L.	Avda de Pontevedra 5	32459	902280409

### SITUACIÓN ADMINISTRATIVA

Trámite declaración	<input type="text" value="Definitiva"/>	Fecha solicitud declaración	<input type="text"/>
Servicio administrativo	<input type="text" value="S.Minas Orense"/>	Nº de expediente	<input type="text"/>
Fecha declaración	<input type="text" value="03/11/1998"/>	Fecha autorización	<input type="text" value="03/07/2002"/>
Fecha autorización perímetro	<input type="text" value="03/07/2002"/>	Caudal autorizado	<input type="text"/>
Tipo de tratamientos	<input type="text" value="Tratamientos tópicos"/>		
Observaciones	<input type="text"/>		

**IDENTIFICACIÓN**

Código AguasMinerales	Término municipal	CENLLE	
12320250001	Provincia	Orense	C.Autónoma
Tipo de instalación	Balneario		

**PRODUCCIÓN**

Año	Nº de agüistas	Observaciones
2002	15400	
2003	15430	

Número de agüistas

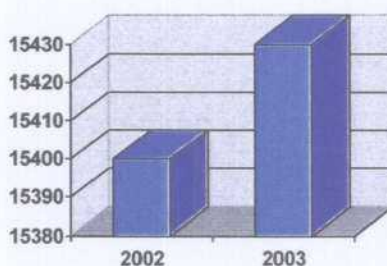

**PUNTOS ASOCIADOS**

NIPA	Naturaleza	Provincia	Municipio	Utilización
61120001	Sondeo	Orense	CENLLE	Aguas minero-medicinales

**PERÍMETROS DE PROTECCIÓN**

	Tipo de zonificación de protección	Situación Administrativa del Perímetro
	Zona de restricciones máximas	Implantado
<b>Observaciones</b>	Zona definida por un círculo de radio 12 metros con centro en la captación.	
<b>NIPAS incluidos</b>		
61120001	Sondeo	
61120001	Sondeo	

	Tipo de zonificación de protección	Situación Administrativa del Perímetro
	Zona de restricciones mínimas	Implantado
<b>Observaciones</b>		
<b>NIPAS incluidos</b>		
61120001	Sondeo	

IDENTIFICACIÓN

Código AguasMinerales	Término municipal	CENLLE	
12320250001	Provincia	Orense	C.Autónoma Galicia
Tipo de instalación	Balneario		

Vértice nº	Huso	Sector	Coord. X (UTM)	Coord. Y (UTM)	Longitud	Latitud
1	29	S	579915	4689120	-8° 1' 47,17	42° 20' 58,16
2	29	S	582260	4689300	-8° 0' 4,60	42° 21' 3,10
3	29	S	584025	4688630	-7° 58' 47,82	42° 20' 40,70
4	29	S	583830	4687800	-7° 58' 56,78	42° 20' 13,88
5	29	S	579680	4683620	-8° 2' 0,17	42° 17' 59,96
6	29	S	575520	4685880	-8° 5' 0,77	42° 19' 14,70
7	29	S	575580	4686900	-8° 4' 57,66	42° 19' 47,75

ESQUEMA DE LOS PERÍMETROS

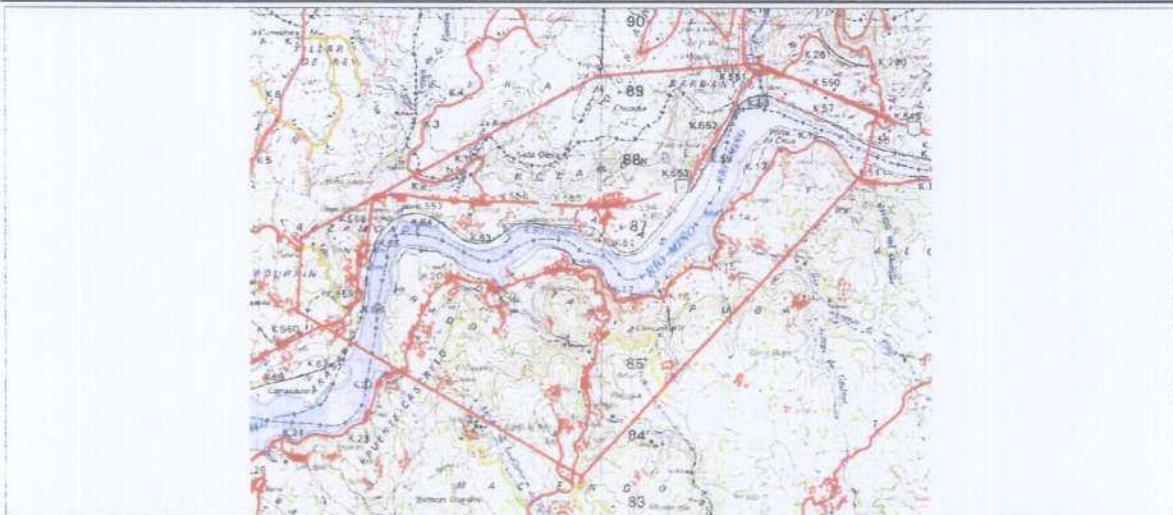

**IDENTIFICACIÓN**

Código AguasMinerales	Término municipal	CARBALLINO	
12320190001	Provincia	Orense	C.Autónoma
			Galicia
Tipo de instalación	Balneario		

**FOTOGRAFÍA Y CROQUIS DE SITUACIÓN**

Fotografía

Croquis de situación



Balneario do Carballiño

**EXPLOTADOR/ES**

Explotador	Dirección	Código Post	Teléfono
Amparo Quiroga	Balneario Carballino	32500	988 270926
NIF			
Observaciones			

**TITULAR/TITULARES**

Titular	Dirección	Código Post	Teléfono
Amparo Quiroga	c/Toscana s/n	32500	988 270926

**SITUACIÓN ADMINISTRATIVA**

Trámite declaración	Definitiva	Fecha solicitud declaración	
Servicio administrativo	S.Minas Orense	Nº de expediente	
Fecha declaración	29/06/1816	Fecha autorización	29/06/1816
Fecha autorización perímetro		Caudal autorizado	
Tipo de tratamientos	Tratamientos tópicos e hidropínicos		
Observaciones	El perímetro de protección adjunto es el publicado en el BOG, pero al día de hoy no hay constancia de su concesión.		

**IDENTIFICACIÓN**

Código AguasMinerales	Término municipal	CARBALLINO	
12320190001	Provincia	Orense	C.Autónoma
Tipo de instalación	Balneario		

**PRODUCCIÓN**

Año	Nº de agüistas	Observaciones
2002	4000	
2003	4100	



**PUNTOS ASOCIADOS**

NIPA	Naturaleza	Provincia	Municipio	Utilización
61020002	Manantial	Orense	CARBALLINO	Aguas minero-medicinales

**PERÍMETROS DE PROTECCIÓN**

	Tipo de zonificación de protección	Situación Administrativa del Perímetro
Observaciones	Zona de restricciones mínimas	Implantado

**NIPAS incluidos**

61020002	Manantial
----------	-----------

Vértice nº	Huso	Sector	Coord. X (UTM)	Coord. Y (UTM)	Longitud	Latitud
1	29	S	573670	4698790	-8° 6' 15,63	42° 26' 13,85
2	29	S	576130	4701315	-8° 4' 26,77	42° 27' 34,85
3	29	S	578235	4701138	-8° 2' 54,71	42° 27' 28,33
4	29	S	578125	4699545	-8° 3' 0,30	42° 26' 36,74
5	29	S	576080	4696540	-8° 4' 31,24	42° 25' 0,08
6	29	S	575510	4695075	-8° 4' 56,87	42° 24' 12,78

**ESQUEMA DE LOS PERÍMETROS**





Instituto Geológico  
y Minero de España

## BASE DE DATOS DE AGUAS MINERALES FICHA DE APROVECHAMIENTO



XUNTA DE GALICIA  
CONSELLERÍA DE INNOVACIÓN,  
INDUSTRIA E COMERCIO

### IDENTIFICACIÓN

Código AguasMinerales

12320190001

Término municipal **CARBALLINO**

Provincia **Orense**

C.Autónoma **Galicia**

Tipo de instalación

**Balneario**



IDENTIFICACIÓN

Código AguasMinerales	Término municipal	BAÑOS DE MOLGAS	
12320070001	Provincia	Orense	C.Autónoma
Tipo de Instalación		Balneario	

FOTOGRAFÍA Y CROQUIS DE SITUACIÓN

Fotografía

Croquis de situación



Baños de Molgas

EXPLOTADOR/ES

Explotador	Dirección	Código Post	Teléfono
Balneario de Molgas S.L	c/ Samuel Gonzalez Movilla 26	32701	988 430246
NIF			
Observaciones			

TITULAR/TITULARES

Titular	Dirección	Código Post	Teléfono
Balneario de Molgas S.l	c/ Samuel Gonzalezmovilla 26	32701	988 430246

SITUACIÓN ADMINISTRATIVA

Trámite declaración	Definitiva	Fecha solicitud declaración	
Servicio administrativo	S.Minas Orense	Nº de expediente	
Fecha declaración	20/03/1874	Fecha autorización	20/03/1874
Fecha autorización perímetro	18/02/2004	Caudal autorizado	
Tipo de tratamientos	Tratamientos tópicos		
Observaciones			

**IDENTIFICACIÓN**

Código AguasMinerales	Término municipal	BAÑOS DE MOLGAS	
12320070001	Provincia	Orense	C.Autónoma
Tipo de instalación		Balneario	

**PRODUCCIÓN**

Año	Nº de agüistas	Observaciones
2002	2200	
2003	2500	

Número de agüistas

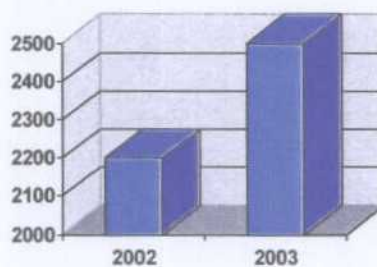

**PUNTOS ASOCIADOS**

NIPA	Naturaleza	Provincia	Municipio	Utilización
71170001	Manantial	Orense	BAÑOS DE MOLGAS	Aguas minero-medicinales
71170014	Manantial	Orense	BAÑOS DE MOLGAS	Aguas minero-medicinales

**PERÍMETROS DE PROTECCIÓN**

<b>Tipo de zonificación de protección</b>	<b>Situación Administrativa del Perímetro</b>
Zona de restricciones medias	Implantado

Observaciones

**NIPAS incluidos**

71170001	Manantial
71170014	Manantial

Vértice nº	Huso	Sector	Coord. X (UTM)	Coord. Y (UTM)	Longitud	Latitud
A	29	S	610320	4675378	-7º 39' 48,00	42º 13' 19,38
B	29	S	608120	4675232	-7º 41' 24,03	42º 13' 15,74
C	29	S	608277	4678198	-7º 41' 15,19	42º 14' 51,79
D	29	S	607938	4679310	-7º 41' 29,23	42º 15' 28,01
E	29	S	608797	4680287	-7º 40' 51,10	42º 15' 59,26
F	29	S	610372	4679218	-7º 39' 43,10	42º 15' 23,80
G	29	S	610285	4678362	-7º 39' 47,48	42º 14' 56,11
H	29	S	610540	4676696	-7º 39' 37,50	42º 14' 1,97

**IDENTIFICACIÓN**

Código AguasMinerales  Término municipal   
 Provincia  C.Autónoma   
 Tipo de instalación

Tipo de zonificación de protección  Situación Administrativa del Perímetro

Observaciones

**NIPAS incluidos**

71170001	Manantial
71170014	Manantial

Vértice nº	Huso	Sector	Coord. X (UTM)	Coord. Y (UTM)	Longitud	Latitud
1	29	S	606973	4672926	-7º 42' 15,58	42º 12' 1,55
2	29	S	604105	4674234	-7º 44' 19,76	42º 12' 45,36
3	29	S	607422	4677113	-7º 41' 53,21	42º 14' 17,05
4	29	S	607376	4680500	-7º 41' 52,97	42º 16' 6,85
5	29	S	610870	4680000	-7º 39' 20,83	42º 15' 48,89
6	29	S	611997	4677005	-7º 38' 33,74	42º 14' 11,22
7	29	S	611963	4675518	-7º 38' 36,25	42º 13' 23,05
8	29	S	609045	4673006	-7º 40' 45,20	42º 12' 3,13

**ESQUEMA DE LOS PERÍMETROS**

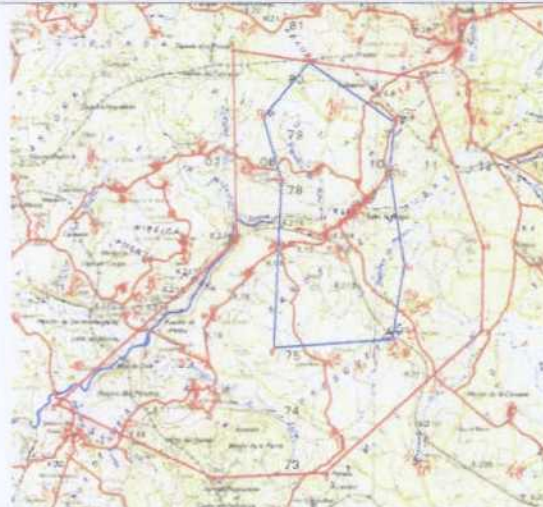

**IDENTIFICACIÓN**

Código AguasMinerales	Término municipal	CARBALLINO	
12320190002	Provincia	Orense	C.Autónoma
			Galicia
Tipo de instalación	Balneario		

**FOTOGRAFÍA Y CROQUIS DE SITUACIÓN**

Fotografía

Croquis de situación



Caldas de Partovia



**EXPLOTADOR/ES**

Explotador	Dirección	Código Post	Teléfono
Jesús Garriga	Balneario Caldas de Partovia	32500	988 273057
NIF			
Observaciones			

**TITULAR/TITULARES**

Titular	Dirección	Código Post	Teléfono
Garriga e hijos S.l	Avda del Parque 22ovia	32500	988 287406

**SITUACIÓN ADMINISTRATIVA**

Trámite declaración	Definitiva	Fecha solicitud declaración	
Servicio administrativo	S.Minas Orense	Nº de expediente	
Fecha declaración	16/04/1869	Fecha autorización	16/04/1869
Fecha autorización perímetro		Caudal autorizado	
Tipo de tratamientos	Tratamientos tópicos e hidropínicos		
Observaciones	El perímetro de protección adjunto es el publicado en el BOG, pero al día de hoy no hay constancia de su concesión.		

IDENTIFICACIÓN

Código AguasMinerales	Término municipal	CARBALLINO	
12320190002	Provincia	Orense	C.Autónoma
Tipo de instalación	Balneario		
		Galicia	

PRODUCCIÓN

Año	Nº de agüistas	Observaciones
2002	2000	
2003	2200	

Número de agüistas

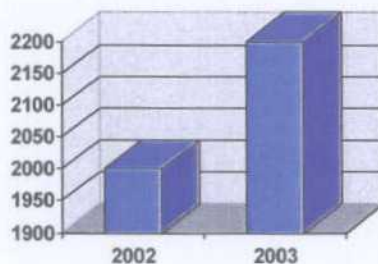

PUNTOS ASOCIADOS

NIPA	Naturaleza	Provincia	Municipio	Utilización
61060001	Manantial	Orense	CARBALLINO	Aguas minero-medicinales
61060002	Manantial	Orense	CARBALLINO	Aguas minero-medicinales
61060003	Manantial	Orense	CARBALLINO	Aguas minero-medicinales

PERÍMETROS DE PROTECCIÓN

	Tipo de zonificación de protección	Situación Administrativa del Perímetro
	Zona de restricciones mínimas	Implantado

Observaciones

NIPAS incluidos

61060001	Manantial
61060002	Manantial
61060003	Manantial

Vértice nº	Huso	Sector	Coord. X (UTM)	Coord. Y (UTM)	Longitud	Latitud
1	29	S	578888	4696320	-8° 2' 28,50	42° 24' 51,91
2	29	S	576432	4691905	-8° 4' 18,06	42° 22' 29,71
3	29	S	575510	4695075	-8° 4' 56,87	42° 24' 12,78
4	29	S	576080	4699545	-8° 4' 29,80	42° 26' 37,46
5	29	S	578125	4699545	-8° 3' 0,30	42° 26' 36,74

ESQUEMA DE LOS PERÍMETROS

IDENTIFICACIÓN

Código AguasMinerales

12320190002

Término municipal CARBALLINO

Provincia Orense

C.Autónoma Galicia

Tipo de instalación

Balneario



**ORENSE**  
**Plantas Envasadoras**



IDENTIFICACIÓN

Código AguasMinerales	Término municipal	VERIN	
12320850002	Provincia	Orense	C.Autónoma
			Galicia
Tipo de instalación	Planta envasadora		

FOTOGRAFÍA Y CROQUIS DE SITUACIÓN

Fotografía

Croquis de situación



Fontenova



EXPLOTADOR/ES

Explotador	Dirección	Código Post	Teléfono
José Cintra	Apartado 31	32600	988 410087
NIF			
Observaciones			

TITULAR/TITULARES

Titular	Dirección	Código Post	Teléfono
Jose Cintra	Apartado nº 31	32600	988 410087

SITUACIÓN ADMINISTRATIVA

Trámite declaración	Definitiva	Fecha solicitud declaración	
Servicio administrativo	S.Minas Orense	Nº de expediente	
Fecha declaración	30/10/1964	Fecha autorización	14/01/1965
Fecha autorización perímetro	14/01/1965	Caudal autorizado	
Tipo de tratamientos			
Observaciones			

IDENTIFICACIÓN

Código AguasMinerales	Término municipal	VERIN	
12320850002	Provincia	Orense	C.Autónoma Galicia
Tipo de instalación	Planta envasadora		



IDENTIFICACIÓN

Código AguasMinerales	Término municipal	VERIN	
12320850001	Provincia	Orense	C.Autónoma
			Galicia
Tipo de instalación	Planta envasadora		

FOTOGRAFÍA Y CROQUIS DE SITUACIÓN

Fotografía

Croquis de situación



Cabreiroá

EXPLOTADOR/ES

Explotador	Dirección	Código Post	Teléfono
Aguas de Cabreiroa S.A	Estrada de Cabreiroa s/n	32600	988 590015
NIF			
Observaciones			

TITULAR/TITULARES

Titular	Dirección	Código Post	Teléfono
Aguas de Cabreiroa S.A	Estrada de Cabreiroa s/n	32600	988 590015

SITUACIÓN ADMINISTRATIVA

Trámite declaración	Definitiva	Fecha solicitud declaración	
Servicio administrativo	S.Minas Orense	Nº de expediente	
Fecha declaración	18/12/1906	Fecha autorización	18/12/1906
Fecha autorización perímetro	27/01/1994	Caudal autorizado	
Tipo de tratamientos			
Observaciones			

**IDENTIFICACIÓN**

Código AguasMinerales	Término municipal	VERIN	
12320850001	Provincia	Orense	C.Autónoma
Tipo de instalación	Planta envasadora		
			Galicia

**PRODUCCIÓN**

Año	Producción (millones de litros/año)	Observaciones
2002	59230807	
2003	64448927	

Producción (millones litros/año)

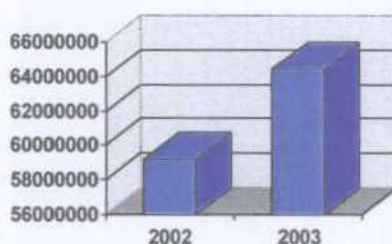

**PUNTOS ASOCIADOS**

NIPA	Naturaleza	Provincia	Municipio	Utilización
81320002	Sondeo	Orense	VERIN	Aguas minerales naturales
81320006	Sondeo	Orense	VERIN	Aguas minerales naturales

**PERÍMETROS DE PROTECCIÓN**

	Tipo de zonificación de protección	Situación Administrativa del Perímetro
Observaciones	Zona de restricciones mínimas	Implantado

**NIPAS incluidos**

81320002	Sondeo
81320006	Sondeo

Vértice nº	Huso	Sector	Coord. X (UTM)	Coord. Y (UTM)	Longitud	Latitud
1	29	S	633810	4643708	-7° 23' 9,83	41° 55' 59,74
2	29	S	632315	4641050	-7° 24' 16,87	41° 54' 34,49
3	29	S	629650	4641325	-7° 26' 12,28	41° 54' 45,00
4	29	S	630000	4644150	-7° 25' 54,85	41° 56' 16,37
5	29	S	630500	4644150	-7° 25' 33,15	41° 56' 16,04
6	29	S	630500	4643700	-7° 25' 33,51	41° 56' 1,46

**ESQUEMA DE LOS PERÍMETROS**

IDENTIFICACIÓN

Código AguasMinerales	Término municipal VERIN		
12320850001	Provincia Orense	C.Autónoma	Galicia
Tipo de instalación	Planta envasadora		

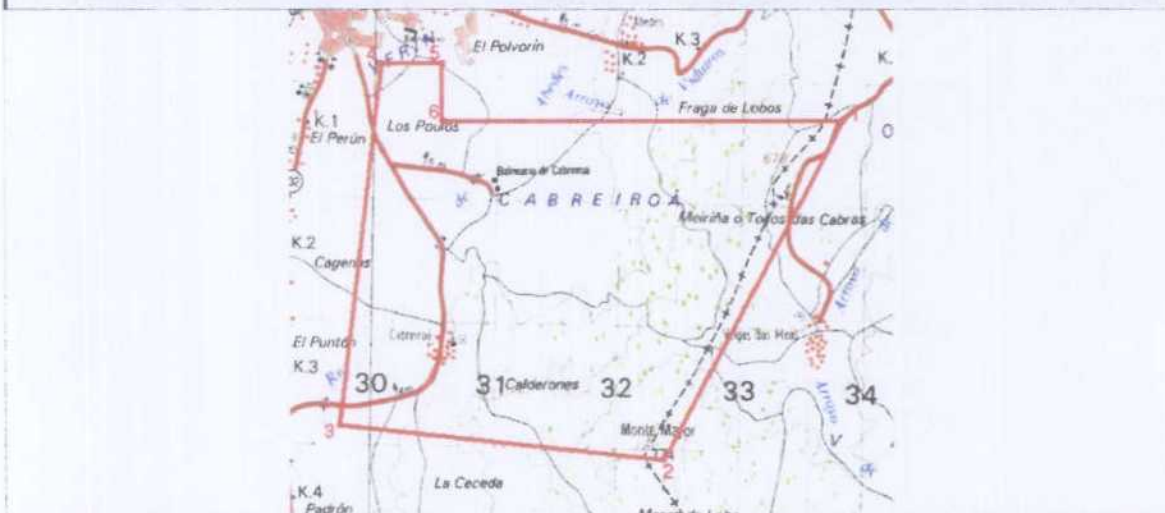

IDENTIFICACIÓN

Código AguasMinerales	Término municipal	VERIN	
12320850003	Provincia	Orense	C.Autónoma Galicia
Tipo de instalación	Balneario y planta envasadora		

FOTOGRAFÍA Y CROQUIS DE SITUACIÓN

Fotografía

Croquis de situación

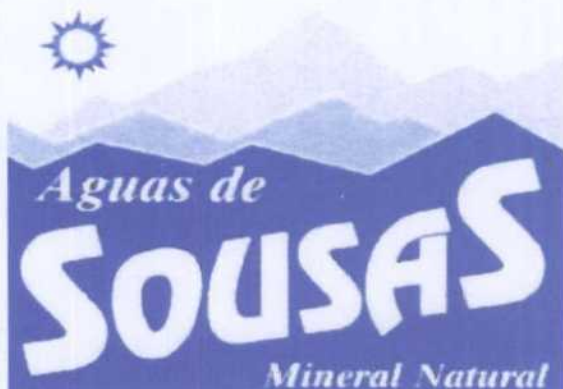

Sousas

EXPLOTADOR/ES

Explotador	Dirección	Código Post	Teléfono
Euroinversiones Last Terdrop S.L	Avda de Sousas 126	32600	988 410230
NIF			
Observaciones			

TITULAR/TITULARES

Titular	Dirección	Código Post	Teléfono
Euroinversiones L.T	Avda de Sousas 126	32600	988 410230

SITUACIÓN ADMINISTRATIVA

Trámite declaración	Definitiva	Fecha solicitud declaración	
Servicio administrativo	S.Minas Orense	Nº de expediente	
Fecha declaración	02/06/1998	Fecha autorización	25/06/1998
Fecha autorización perímetro	25/06/1998	Caudal autorizado	
Tipo de tratamientos			
Observaciones			

**IDENTIFICACIÓN**

Código AguasMinerales	Término municipal	VERIN	
12320850003	Provincia	Orense	C.Autónoma
Tipo de instalación	Balneario y planta envasadora		

**PRODUCCIÓN**

Año	Producción (millones de litros/año)	Nº de agüistas	Observaciones
2002	35000000		
2003	44000000		

Producción (millones litros/año)

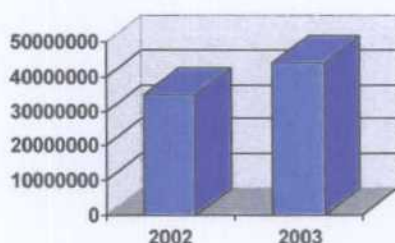

Número de agüistas

**PUNTOS ASOCIADOS**

NIPA	Naturaleza	Provincia	Municipio	Utilización
81320003	Sondeo	Orense	VERIN	Aguas minerales naturales minero-medicinales
81320008	Sondeo	Orense	VERIN	Aguas minerales naturales
81320009	Sondeo	Orense	VERIN	Aguas minerales naturales
81320010	Sondeo	Orense	VERIN	Aguas minerales naturales
81320011	Sondeo	Orense	VERIN	Aguas minerales naturales
81320012	Sondeo	Orense	VERIN	Aguas minerales naturales

**PERÍMETROS DE PROTECCIÓN**

Tipo de zonificación de protección	Situación Administrativa del Perímetro
Zona de restricciones mínimas	Implantado

Observaciones

**NIPAS incluidos**

81320003	Sondeo
81320008	Sondeo
81320009	Sondeo
81320010	Sondeo
81320011	Sondeo
81320012	Sondeo

IDENTIFICACIÓN

Código AguasMinerales	Término municipal	VERIN	
12320850003	Provincia	Orense	C.Autónoma Galicia
Tipo de instalación	Balneario y planta envasadora		

Vértice nº	Huso	Sector	Coord. X (UTM)	Coord. Y (UTM)	Longitud	Latitud
1	29	S	633810	4643708	-7º 23' 9,83	41º 55' 59,74
2	29	S	630500	4643700	-7º 25' 33,51	41º 56' 1,46
3	29	S	630500	4645400	-7º 25' 32,15	41º 56' 56,58
4	29	S	631810	4646000	-7º 24' 34,79	41º 57' 15,23
5	29	S	633340	4645760	-7º 23' 28,56	41º 57' 6,52

ESQUEMA DE LOS PERÍMETROS

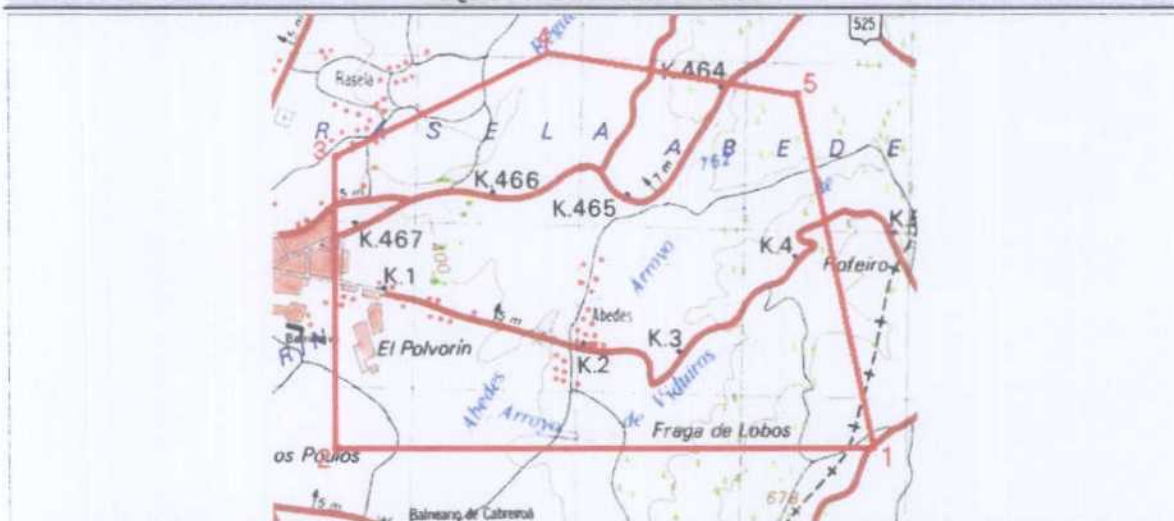



**PONTEVEDRA**  
**Balnearios**

IDENTIFICACIÓN

Código AguasMinerales 12360050002 Término municipal CALDAS DE REYES  
 Provincia Pontevedra C.Autónoma Galicia  
 Tipo de instalación Balneario

FOTOGRAFÍA Y CROQUIS DE SITUACIÓN

Fotografía

Croquis de situación



Balneario Hotel Acuña



EXPLOTADOR/ES

Explotador	Dirección	Código Post	Teléfono
Balneario Acuña S.A	Caldas de Reyes	36650	986 540010
NIF			
Observaciones			

TITULAR/TITULARES

Titular	Dirección	Código Post	Teléfono
Carlos Domínguez	Caldas de Reyes	36650	986 540010

SITUACIÓN ADMINISTRATIVA

Trámite declaración	<u>Definitiva</u>	Fecha solicitud declaración	
Servicio administrativo	<u>S.Minas Pontevedrs</u>	Nº de expediente	
Fecha declaración	<u>16/04/1869</u>	Fecha autorización	<u>16/04/1869</u>
Fecha autorización perímetro	<u>00/11/1964</u>	Caudal autorizado	
Tipo de tratamientos	<u>Tratamientos tópicos</u>		
Observaciones	<u>En tramitación desde 1998 la solicitud de ampliación de perímetro y este es el que figura en la ficha ya que el de 1964 carece de coordenadas</u>		

**IDENTIFICACIÓN**

Código AguasMinerales	Término municipal	CALDAS DE REYES	
12360050002	Provincia	Pontevedra	C.Autónoma
			Galicia
Tipo de instalación	Balneario		

**PRODUCCIÓN**

Año	Nº de agüistas	Observaciones
2002	543	
2003	494	

Número de agüistas

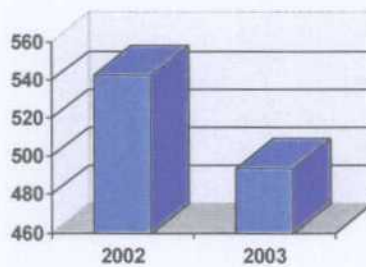

**PUNTOS ASOCIADOS**

NIPA	Naturaleza	Provincia	Municipio	Utilización
40930009	Pozo	Pontevedra	CALDAS DE REYES	Aguas minero-medicinales

**PERÍMETROS DE PROTECCIÓN**

Tipo de zonificación de protección	Situación Administrativa del Perímetro
Zona de restricciones mínimas	Definido
<b>Observaciones</b> Ampliación de perímetro de protección solicitado, el anterior data del año 1964.	

**NIPAS incluidos**

NIPA	Naturaleza
40930009	Pozo

Vértice nº	Huso	Sector	Coord. X (UTM)	Coord. Y (UTM)	Longitud	Latitud
1	29	S	530432	4719010	-8° 37' 44,12	42° 37' 19,81
2	29	S	528434	4719001	-8° 39' 11,83	42° 37' 19,81
3	29	S	528450	4715001	-8° 39' 11,84	42° 35' 10,10
4	29	S	530450	4715010	-8° 37' 44,10	42° 35' 10,14

**ESQUEMA DE LOS PERÍMETROS**

**IDENTIFICACIÓN**

Código AguasMinerales

12360050002

Término municipal CALDAS DE REYES

Provincia Pontevedra

C.Autónoma Galicia

Tipo de instalación

Balneario



**IDENTIFICACIÓN**

Código AguasMinerales 12360590001  
 Término municipal VILLA DE CRUCES  
 Provincia Pontevedra C.Autónoma Galicia  
 Tipo de instalación Bañeario

**FOTOGRAFÍA Y CROQUIS DE SITUACIÓN**

Fotografía

Croquis de situación



Baños de Brea

**EXPLOTADOR/ES**

Explotador	Dirección	Código Post	Teléfono
Os Baños Da Brea S.I	Paradela 4	36580	986 583614
NIF			
Observaciones			

**TITULAR/TITULARES**

Titular	Dirección	Código Post	Teléfono
Os Baños Da Brea S.L	paradela 4 Nerza Vila de Cruces	36580	986 583614

**SITUACIÓN ADMINISTRATIVA**

Trámite declaración	Definitiva	Fecha solicitud declaración	
Servicio administrativo	S.Minas Pontevedra	Nº de expediente	
Fecha declaración	15/04/1994	Fecha autorización	09/12/1997
Fecha autorización perímetro	09/12/1997	Caudal autorizado	
Tipo de tratamientos	Tratamientos tópicos		
Observaciones			

**IDENTIFICACIÓN**

Código AguasMinerales	Término municipal	VILLA DE CRUCES	
12360590001	Provincia	Pontevedra	C.Autónoma
Tipo de instalación	Balneario		

**PRODUCCIÓN**

Año	Nº de agüistas	Observaciones
2002	1050	
2003	1200	

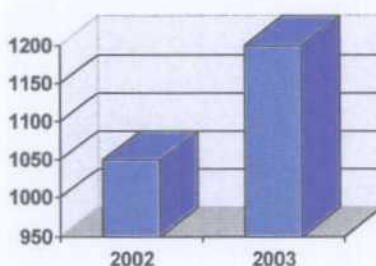
**Número de agüistas**

**PUNTOS ASOCIADOS**

NIPA	Naturaleza	Provincia	Municipio	Utilización
50840005	Pozo	Pontevedra	VILLA DE CRUCES	Aguas minero-medicinales
50840007	Sondeo	Pontevedra	VILLA DE CRUCES	Aguas minero-medicinales
50840008	Sondeo	Pontevedra	VILLA DE CRUCES	Aguas minero-medicinales

**PERÍMETROS DE PROTECCIÓN**

	Tipo de zonificación de protección	Situación Administrativa del Perímetro
Observaciones	Zona de restricciones mínimas	Implantado

**NIPAS incluidos**

50840005	Pozo
50840007	Sondeo
50840008	Sondeo

Vértice nº	Huso	Sector	Coord. X (UTM)	Coord. Y (UTM)	Longitud	Latitud
1	29	S	560800	4735000	-8° 15' 24,96	42° 45' 51,66
2	29	S	562850	4735650	-8° 13' 54,51	42° 46' 12,14
3	29	S	562850	4734000	-8° 13' 55,17	42° 45' 18,65
4	29	S	562800	4733600	-8° 13' 57,53	42° 45' 5,72

**ESQUEMA DE LOS PERÍMETROS**

IDENTIFICACIÓN

Código AguasMinerales	Término municipal	VILLA DE CRUCES		
12360590001	Provincia	Pontevedra	C.Autónoma	Galicia
Tipo de instalación	Balneario			

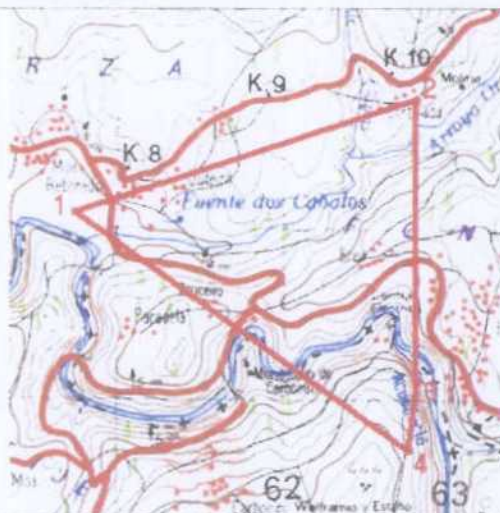

IDENTIFICACIÓN

Código AguasMinerales	Término municipal	TUY	
12360550001	Provincia	Pontevedra	C.Autónoma
Tipo de instalación		Balneario	

FOTOGRAFÍA Y CROQUIS DE SITUACIÓN

Fotografía	Croquis de situación
	
Caldeas de Tuya	

EXPLOTADOR/ES

Explotador	Dirección	Código Post	Teléfono
Balneario de Caldeas S.L	Baños 65	36460	986 629005
NIF			
Observaciones			

TITULAR/TITULARES

Titular	Dirección	Código Post	Teléfono
Balneario de Caldeas S.L	c/ Baños 65	36460	986 629005

SITUACIÓN ADMINISTRATIVA

Trámite declaración	Definitiva	Fecha solicitud declaración	
Servicio administrativo	S.Minas Pontevedra	Nº de expediente	
Fecha declaración	16/04/1869	Fecha autorización	16/04/1869
Fecha autorización perímetro	21/12/2002	Caudal autorizado	
Tipo de tratamientos	Tratamientos tópicos		
Observaciones			



**IDENTIFICACIÓN**

Código AguasMinerales	Término municipal	TUY	
12360550001	Provincia	Pontevedra	C.Autónoma
			Galicia
Tipo de instalación	Balneario		

**PRODUCCIÓN**

Año	Nº de agüistas	Observaciones
2002	1431	
2003	1427	

Número de agüistas

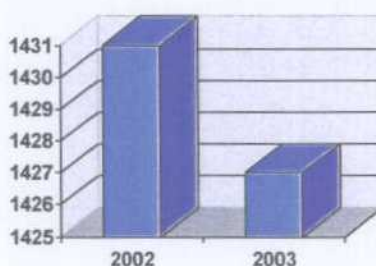

**PUNTOS ASOCIADOS**

NIPA	Naturaleza	Provincia	Municipio	Utilización
41280001	Manantial	Pontevedra	TUY	Aguas minero-medicinales
41280007	Sondeo	Pontevedra	TUY	Aguas minero-medicinales
41280008	Sondeo	Pontevedra	TUY	Aguas minero-medicinales

**PERÍMETROS DE PROTECCIÓN**

	Tipo de zonificación de protección	Situación Administrativa del Perímetro
	Zona de restricciones máximas	Implantado
<b>Observaciones</b>	Zona definida por un polígono entorno a la captación.	

**NIPAS incluidos**

41280001	Manantial
41280007	Sondeo
41280008	Sondeo

	Tipo de zonificación de protección	Situación Administrativa del Perímetro
	Zona de restricciones medias	Implantado
<b>Observaciones</b>	En la resolución de la Xunta de Galicia de fecha 18 de julio de 2003 se observa que la zona de protección mínima no incluye por completo a la zona de protección media. Además el punto D correspondiente a la zona de protección media cae en Portugal.	

**NIPAS incluidos**

41280001	Manantial
41280007	Sondeo
41280008	Sondeo

**IDENTIFICACIÓN**

Código AguasMinerales	Término municipal	TUY	
12360550001	Provincia	Pontevedra	C.Autónoma
Tipo de instalación	Balneario		
			Galicia

Vértice nº	Huso	Sector	Coord. X (UTM)	Coord. Y (UTM)	Longitud	Latitud
A	29	S	534130	4659980	-8° 35' 14,37	42° 5' 25,51
B	29	S	538930	4660001	-8° 31' 45,43	42° 5' 25,37
C	29	S	537730	4656231	-8° 32' 38,54	42° 3' 23,36
D	29	S	534640	4655871	-8° 34' 53,04	42° 3' 12,20

**Tipo de zonificación de protección**
**Situación Administrativa del Perímetro**

Zona de restricciones mínimas

Implantado

**Observaciones** En la resolución de la Xunta de Galicia de fecha 18 de julio de 2003 se observa que la zona de protección mínima no incluye por completo a la zona de protección media.

**NIPAS incluidos**

41280001	Manantial
41280007	Sondeo
41280008	Sondeo

Vértice nº	Huso	Sector	Coord. X (UTM)	Coord. Y (UTM)	Longitud	Latitud
1	29	S	533350	4656320	-8° 35' 49,07	42° 3' 26,96
2	29	S	534130	4659980	-8° 35' 14,37	42° 5' 25,51
3	29	S	534900	4663005	-8° 34' 40,20	42° 7' 3,43
4	29	S	538490	4663521	-8° 32' 3,75	42° 7' 19,56
5	29	S	538930	4660001	-8° 31' 45,43	42° 5' 25,37
6	29	S	539340	4657161	-8° 31' 28,27	42° 3' 53,21

**ESQUEMA DE LOS PERÍMETROS**

**IDENTIFICACIÓN**

Código AguasMinerales 12360150001  
 Término municipal CUNTIS  
 Provincia Pontevedra C.Autónoma Galicia  
 Tipo de instalación Balneario

**FOTOGRAFÍA Y CROQUIS DE SITUACIÓN**

Fotografía

Croquis de situación



Balneario de Cuntis

**EXPLOTADOR/ES**

Explotador	Dirección	Código Post	Teléfono
Termas Cuntis S.A NIF B-81397234	Rua Balneario 5	36670	986 532535
Observaciones			

**TITULAR/TITULARES**

Titular	Dirección	Código Post	Teléfono
Termas de Cuntis S.A	Rua do Balneario 5	36640	986 532535

**SITUACIÓN ADMINISTRATIVA**

Trámite declaración	Definitiva	Fecha solicitud declaración	
Servicio administrativo	Servicio Minas Pontevedra	Nº de expediente	
Fecha declaración	16/04/1869	Fecha autorización	16/04/1869
Fecha autorización perímetro	30/07/1996	Caudal autorizado	
Tipo de tratamientos	Tratamientos tópicos		
Observaciones			

**IDENTIFICACIÓN**

Código AguasMinerales	Término municipal	CUNTIS	
12360150001	Provincia	Pontevedra	C.Autónoma
Tipo de instalación	Balneario		

**PRODUCCIÓN**

Año	Nº de agüistas	Observaciones
2002	2950	
2003	3400	

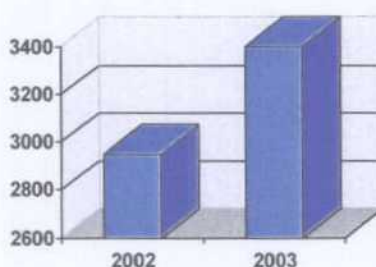
**Número de agüistas**

**PUNTOS ASOCIADOS**

NIPA	Naturaleza	Provincia	Municipio	Utilización
40940001	Pozo	Pontevedra	CUNTIS	Aguas minero-medicinales
40940002	Manantial	Pontevedra	CUNTIS	Aguas minero-medicinales
40940003	Manantial	Pontevedra	CUNTIS	Aguas minero-medicinales
40940010	Manantial	Pontevedra	CUNTIS	Aguas minero-medicinales

**PERÍMETROS DE PROTECCIÓN**

<b>Tipo de zonificación de protección</b>	<b>Situación Administrativa del Perímetro</b>
Zona de restricciones mínimas	Implantado

**Observaciones**
**NIPAS incluidos**

40940001	Pozo
40940002	Manantial
40940003	Manantial
40940010	Manantial

Vértice nº	Huso	Sector	Coord. X (UTM)	Coord. Y (UTM)	Longitud	Latitud
1	29	S	536450	4718400	-8° 33' 20,10	42° 36' 59,11
2	29	S	534500	4718850	-8° 34' 45,58	42° 37' 14,02
3	29	S	535400	4722700	-8° 34' 5,22	42° 39' 18,68
4	29	S	537300	4722300	-8° 32' 41,87	42° 39' 5,36

**ESQUEMA DE LOS PERÍMETROS**

IDENTIFICACIÓN

Código AguasMinerales

12360150001

Término municipal CUNTIS

Provincia Pontevedra

C.Autónoma Galicia

Tipo de instalación

Balneario



IDENTIFICACIÓN

Código AguasMinerales	Término municipal	CALDAS DE REYES	
12360050001	Provincia	Pontevedra	C.Autónoma Galicia
Tipo de instalación	Balneario		

FOTOGRAFÍA Y CROQUIS DE SITUACIÓN

Fotografía



Balneario Hotel Davila las Burgas

Croquis de situación



EXPLOTADOR/ES

Explotador	Dirección	Código Post	Teléfono
JuanPereira	Balneario Davila	36650	986 540012
NIF G 36819290			
Observaciones			

TITULAR/TITULARES

Titular	Dirección	Código Post	Teléfono
Hros David Legenren	Torrecedeira 55 A	36650	986 540012

SITUACIÓN ADMINISTRATIVA

Trámite declaración	Definitiva	Fecha solicitud declaración	
Servicio administrativo	S.Minas Pontevedra	Nº de expediente	
Fecha declaración	16/04/1869	Fecha autorización	16/04/1869
Fecha autorización perímetro	00/11/1964	Caudal autorizado	
Tipo de tratamientos	Tratamientos tópicos		
Observaciones	En tramitación desde 1998 la solicitud de ampliación de perímetro y este es el que figura en la ficha ya que el de 1964 carece de coordenadas		

**IDENTIFICACIÓN**

Código AguasMinerales	Término municipal	CALDAS DE REYES		
12360050001	Provincia	Pontevedra	C.Autónoma	Galicia
Tipo de instalación	Balneario			

**PRODUCCIÓN**

Año	Nº de agüistas	Observaciones
2002	1200	
2003	1450	

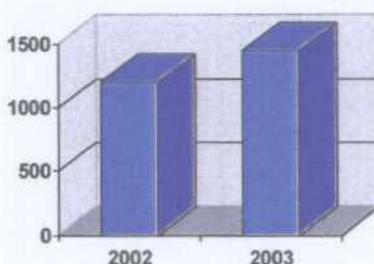
**Número de agüistas**

**PUNTOS ASOCIADOS**

NIPA	Naturaleza	Provincia	Municipio	Utilización
40930010	Manantial	Pontevedra	CALDAS DE REYES	Aguas minero-medicinales
40930012	Manantial	Pontevedra	CALDAS DE REYES	Aguas minero-medicinales

**PERÍMETROS DE PROTECCIÓN**

	Tipo de zonificación de protección	Situación Administrativa del Perímetro
	Zona de restricciones mínimas	Definido
<b>Observaciones</b>	Ampliación de perímetro de protección solicitado, el anterior data del año 1964.	

**NIPAS incluidos**

40930010	Manantial
40930012	Manantial

Vértice nº	Huso	Sector	Coord. X (UTM)	Coord. Y (UTM)	Longitud	Latitud
1	29	S	530432	4719010	-8° 37' 44,12	42° 37' 19,81
2	29	S	528434	4719001	-8° 39' 11,83	42° 37' 19,81
3	29	S	528450	4715001	-8° 39' 11,84	42° 35' 10,10
4	29	S	530450	4715010	-8° 37' 44,10	42° 35' 10,14

**ESQUEMA DE LOS PERÍMETROS**

IDENTIFICACIÓN

Código AguasMinerales	Término municipal	CALDAS DE REYES		
12360050001	Provincia	Pontevedra	C.Autónoma	Galicia
Tipo de instalación	Balneario			





IDENTIFICACIÓN

Código AguasMinerales  Término municipal   
 Provincia  C.Autónoma   
 Tipo de instalación

FOTOGRAFÍA Y CROQUIS DE SITUACIÓN

Fotografía

Croquis de situación



Balneario de la Toja

EXPLOTADOR/ES

Explotador	Dirección	Código Post	Teléfono
La Toja S.A	Isla la Toja O Grove	36991	986 730025
NIF			
Observaciones			

TITULAR/TITULARES

Titular	Dirección	Código Post	Teléfono
La Toja S.A	Isla la Toja O Grove	36991	986 730025

SITUACIÓN ADMINISTRATIVA

Trámite declaración	<input type="text" value="Definitiva"/>	Fecha solicitud declaración	<input type="text"/>
Servicio administrativo	<input type="text" value="Servicio de Minas Pontevedra"/>	Nº de expediente	<input type="text"/>
Fecha declaración	<input type="text" value="16/04/1869"/>	Fecha autorización	<input type="text" value="16/06/1869"/>
Fecha autorización perímetro	<input type="text" value="18/06/1998"/>	Caudal autorizado	<input type="text"/>
Tipo de tratamientos	<input type="text" value="Tratamientos tópicos"/>		
Observaciones	<input type="text"/>		

**IDENTIFICACIÓN**

Código AguasMinerales	Término municipal	EL GROVE	
12360220001	Provincia	Pontevedra	C.Autónoma
Tipo de instalación	Balneario		

**PRODUCCIÓN**

Año	Nº de agüistas	Observaciones
2002	6271	
2003	6873	

Número de agüistas

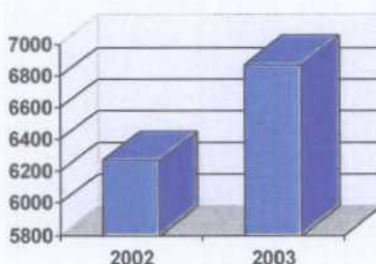

**PUNTOS ASOCIADOS**

NIPA	Naturaleza	Provincia	Municipio	Utilización
41010001	Pozo	Pontevedra	EL GROVE	Aguas minero-medicinales
41010002	Pozo	Pontevedra	EL GROVE	Aguas minero-medicinales
41010003	Pozo	Pontevedra	EL GROVE	Aguas minero-medicinales
41010004	Pozo	Pontevedra	EL GROVE	Aguas minero-medicinales
41010005	Pozo	Pontevedra	EL GROVE	Aguas minero-medicinales
41010009	Pozo	Pontevedra	EL GROVE	Aguas minero-medicinales

**PERÍMETROS DE PROTECCIÓN**

	Tipo de zonificación de protección	Situación Administrativa del Perímetro
Observaciones	Zona de restricciones mínimas	Implantado

**NIPAS incluidos**

41010001	Pozo
41010002	Pozo
41010003	Pozo
41010004	Pozo
41010005	Pozo
41010009	Pozo

IDENTIFICACIÓN

Código AguasMinerales	Término municipal	EL GROVE	
12360220001	Provincia	Pontevedra	C.Autónoma Galicia
Tipo de instalación	Balneario		

Vértice nº	Huso	Sector	Coord. X (UTM)	Coord. Y (UTM)	Longitud	Latitud
1	29	S	512976	4704324	-8° 50' 31,59	42° 29' 25,48
2	29	S	513254	4704324	-8° 50' 19,41	42° 29' 25,44
3	29	S	513254	4705222	-8° 50' 19,33	42° 29' 54,56
4	29	S	513118	4705222	-8° 50' 25,29	42° 29' 54,56
5	29	S	513118	4705561	-8° 50' 25,26	42° 30' 5,54
6	29	S	512659	4705561	-8° 50' 45,38	42° 30' 5,58
7	29	S	512659	4704860	-8° 50' 45,43	42° 29' 42,86
8	29	S	512337	4704860	-8° 50' 59,54	42° 29' 42,86
9	29	S	512337	4704660	-8° 50' 59,55	42° 29' 36,38
10	29	S	512037	4704660	-8° 51' 12,69	42° 29' 36,42
11	29	S	512037	4703622	-8° 51' 12,77	42° 29' 2,76
12	29	S	512161	4703622	-8° 51' 7,34	42° 29' 2,76
13	29	S	512161	4703485	-8° 51' 7,35	42° 28' 58,30
14	29	S	512392	4703485	-8° 50' 57,24	42° 28' 58,30
15	29	S	512392	4703364	-8° 50' 57,25	42° 28' 54,37
16	29	S	512865	4703364	-8° 50' 36,53	42° 28' 54,34
17	29	S	512865	4703564	-8° 50' 36,51	42° 29' 0,85

ESQUEMA DE LOS PERÍMETROS



IDENTIFICACIÓN

Código AguasMinerales	Término municipal	MONDARIZ-BALNEARIO	
12360310001	Provincia	Pontevedra	C.Autónoma
Tipo de instalación	Balneario		

FOTOGRAFÍA Y CROQUIS DE SITUACIÓN

Fotografía

Croquis de situación



Balneario de Mondariz

EXPLOTADOR/ES

Explotador	Dirección	Código Post	Teléfono
Balneario de Mondariz S.A	Avd del Val s/n	36890	986 656156
NIF			
Observaciones			

TITULAR/TITULARES

Titular	Dirección	Código Post	Teléfono
Balneario de Mondariz Fuente del Val S.A	Avd del Val s/n	36878	986 656156

SITUACIÓN ADMINISTRATIVA

Trámite declaración	Definitiva	Fecha solicitud declaración	
Servicio administrativo	S.Minas Pontevedra	Nº de expediente	
Fecha declaración	29/07/1897	Fecha autorización	29/07/1897
Fecha autorización perímetro	05/01/1995	Caudal autorizado	
Tipo de tratamientos	Tratamientos tópicos e hidropínicos		
Observaciones			

**IDENTIFICACIÓN**

Código AguasMinerales	Término municipal	MONDARIZ-BALNEARIO	
12360310001	Provincia	Pontevedra	C.Autónoma
Tipo de instalación	Balneario		

**PRODUCCIÓN**

Año	Nº de agüistas	Observaciones
2002	14849	El agua minero medicinal tambien la utilizan para la fabricación de cosméticos siendo una
2003	14370	

Número de agüistas

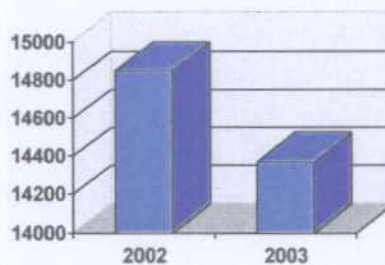

**PUNTOS ASOCIADOS**

NIPA	Naturaleza	Provincia	Municipio	Utilización
51120001	Manantial	Pontevedra	MONDARIZ	Aguas minero-medicinales
51150001	Manantial	Pontevedra	MONDARIZ-BALNEARIO	Aguas minero-medicinales
51150002	Sondeo	Pontevedra	MONDARIZ-BALNEARIO	Aguas minero-medicinales
51150009	Sondeo	Pontevedra	MONDARIZ-BALNEARIO	Aguas minero-medicinales

**PERÍMETROS DE PROTECCIÓN**

<b>Tipo de zonificación de protección</b>	<b>Situación Administrativa del Perímetro</b>
Zona de restricciones mínimas	Implantado

Observaciones

**NIPAS incluidos**

51120001	Manantial
51150001	Manantial
51150002	Sondeo
51150009	Sondeo

IDENTIFICACIÓN

Código AguasMinerales	Término municipal	MONDARIZ-BALNEARIO	
12360310001	Provincia	Pontevedra	C.Autónoma
Tipo de instalación	Balneario		

Vértice nº	Huso	Sector	Coord. X (UTM)	Coord. Y (UTM)	Longitud	Latitud
1	29	S	541710	4677124	-8° 29' 40,01	42° 14' 39,98
2	29	S	542169	4677127	-8° 29' 19,98	42° 14' 40,02
3	29	S	542157	4678978	-8° 29' 20,02	42° 15' 40,03
4	29	S	543532	4678986	-8° 28' 20,01	42° 15' 40,00
5	29	S	543528	4679603	-8° 28' 20,02	42° 16' 0,01
6	29	S	544903	4679617	-8° 27' 20,00	42° 16' 0,19
7	29	S	545357	4680232	-8° 27' 0,01	42° 16' 20,03
8	29	S	548106	4680250	-8° 25' 0,00	42° 16' 20,03
9	29	S	548152	4673464	-8° 25' 0,03	42° 12' 40,00
10	29	S	547694	4673461	-8° 25' 20,00	42° 12' 40,00
11	29	S	547698	4672844	-8° 25' 20,01	42° 12' 19,98
12	29	S	546781	4672838	-8° 25' 59,99	42° 12' 20,02
13	29	S	546785	4672221	-8° 25' 60,00	42° 12' 0,00
14	29	S	543115	4672198	-8° 28' 40,02	42° 12' 0,00
15	29	S	543112	4672815	-8° 28' 39,99	42° 12' 20,02
16	29	S	542653	4672812	-8° 29' 0,01	42° 12' 20,02
17	29	S	542645	4674046	-8° 29' 0,03	42° 13' 0,01
18	29	S	542187	4674043	-8° 29' 20,00	42° 13' 0,01
19	29	S	542179	4675277	-8° 29' 20,03	42° 13' 40,01
20	29	S	541721	4675274	-8° 29' 40,01	42° 13' 40,01

ESQUEMA DE LOS PERÍMETROS



**PONTEVEDRA**  
**Plantas Envasadoras**

IDENTIFICACIÓN

Código AguasMinerales	Término municipal	BAYONA	
12360030001	Provincia	Pontevedra	C.Autónoma
Tipo de instalación	Planta envasadora		
	Galicia		

FOTOGRAFÍA Y CROQUIS DE SITUACIÓN

Fotografía

Croquis de situación



Aguasana

EXPLOTADOR/ES

Explotador	Dirección	Código Post	Teléfono
Aguasana S.L	A Granxa-Belasar	36307	986 350200
NIF			
Observaciones			

TITULAR/TITULARES

Titular	Dirección	Código Post	Teléfono
Aguasana S.L	A Granxa-Belasar	36307	986 350200

SITUACIÓN ADMINISTRATIVA

Trámite declaración	Definitiva	Fecha solicitud declaración	
Servicio administrativo	S. Minas Pontevedra	Nº de expediente	
Fecha declaración	16/02/1993	Fecha autorización	30/11/2002
Fecha autorización perímetro	30/11/2002	Caudal autorizado	
Tipo de tratamientos			
Observaciones			



**IDENTIFICACIÓN**

Código AguasMinerales 12360030001 Término municipal BAYONA  
Provincia Pontevedra C.Autónoma Galicia

Tipo de instalación Planta envasadora

**Tipo de zonificación de protección**

**Situación Administrativa del Perímetro**

Zona de restricciones mínimas

Implantado

**Observaciones**

**NIPAS incluidos**

41250002 Sondeo

Vértice nº	Huso	Sector	Coord. X (UTM)	Coord. Y (UTM)	Longitud	Latitud
1	29	S	514735	4657780	-8° 49' 18,80	42° 4' 16,36
2	29	S	514735	4656660	-8° 49' 18,90	42° 3' 40,03
3	29	S	515290	4655000	-8° 48' 54,91	42° 2' 46,18
4	29	S	515830	4655145	-8° 48' 31,40	42° 2' 50,82
5	29	S	516500	4656600	-8° 48' 2,11	42° 3' 37,94
6	29	S	516170	4657820	-8° 48' 16,35	42° 4' 17,54

**ESQUEMA DE LOS PERÍMETROS**



IDENTIFICACIÓN

Código AguasMinerales 12360310002  
 Término municipal MONDARIZ-BALNEARIO  
 Provincia Pontevedra C.Autónoma Galicia  
 Tipo de instalación Planta envasadora

FOTOGRAFÍA Y CROQUIS DE SITUACIÓN

Fotografía

Croquis de situación



Aguas de Mondariz Fuente del Val S.A

EXPLOTADOR/ES

Explotador	Dirección	Código Post	Teléfono
Aguas de Mondariz S.L	Avda del Val s/n	36878	986 656076
NIF			
Observaciones			

TITULAR/TITULARES

Titular	Dirección	Código Post	Teléfono
Aguas de Mondariz Fuente del Val S.A	Avd del Val s/n	36878	986 656076

SITUACIÓN ADMINISTRATIVA

Trámite declaración	Definitiva	Fecha solicitud declaración	
Servicio administrativo	S.Minas Pontevedra	Nº de expediente	
Fecha declaración	16/06/1873	Fecha autorización	16/06/1873
Fecha autorización perímetro	05/01/1995	Caudal autorizado	
Tipo de tratamientos			
Observaciones			

**IDENTIFICACIÓN**

Código AguasMinerales	Término municipal	MONDARIZ-BALNEARIO	
12360310002	Provincia	Pontevedra	C.Autónoma
Tipo de instalación	Planta envasadora		

**PRODUCCIÓN**

Año	Producción (millones de litros/año)	Observaciones
2002	91675000	
2003	93498000	

Producción (millones litros/año)

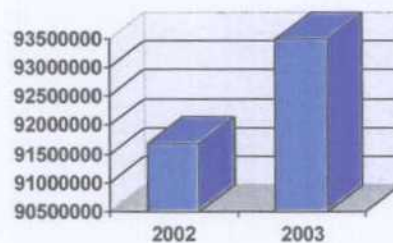

**PUNTOS ASOCIADOS**

NIPA	Naturaleza	Provincia	Municipio	Utilización
51150004	Sondeo	Pontevedra	MONDARIZ-BALNEARIO	Aguas minerales naturales
51150005	Sondeo	Pontevedra	MONDARIZ-BALNEARIO	Aguas minerales naturales

**PERÍMETROS DE PROTECCIÓN**

	Tipo de zonificación de protección	Situación Administrativa del Perímetro
	Zona de restricciones mínimas	Implantado
Observaciones		
<b>NIPAS incluidos</b>		
51150004	Sondeo	
51150005	Sondeo	

**IDENTIFICACIÓN**

Código AguasMinerales

12360310002

 Término municipal **MONDARIZ-BALNEARIO**

 Provincia **Pontevedra**

 C.Autónoma **Galicia**

Tipo de instalación

**Planta envasadora**

Vértice nº	Huso	Sector	Coord. X (UTM)	Coord. Y (UTM)	Longitud	Latitud
1	29	S	541710	4677124	-8º 29' 40,01	42º 14' 39,98
2	29	S	542169	4677127	-8º 29' 19,98	42º 14' 40,02
3	29	S	542157	4678978	-8º 29' 20,02	42º 15' 40,03
4	29	S	543532	4678986	-8º 28' 20,01	42º 15' 40,00
5	29	S	543528	4679603	-8º 28' 20,02	42º 16' 0,01
6	29	S	544903	4679617	-8º 27' 20,00	42º 16' 0,19
7	29	S	545357	4680232	-8º 27' 0,01	42º 16' 20,03
8	29	S	548106	4680250	-8º 25' 0,00	42º 16' 20,03
9	29	S	548152	4673464	-8º 25' 0,03	42º 12' 40,00
10	29	S	547694	4673461	-8º 25' 20,00	42º 12' 40,00
11	29	S	547698	4672844	-8º 25' 20,01	42º 12' 19,98
12	29	S	546781	4672838	-8º 25' 59,99	42º 12' 20,02
13	29	S	546785	4672221	-8º 25' 60,00	42º 12' 0,00
14	29	S	543115	4672198	-8º 28' 40,02	42º 12' 0,00
15	29	S	543112	4672815	-8º 28' 39,99	42º 12' 20,02
16	29	S	542653	4672812	-8º 29' 0,01	42º 12' 20,02
17	29	S	542645	4674046	-8º 29' 0,03	42º 13' 0,01
18	29	S	542187	4674043	-8º 29' 20,00	42º 13' 0,01
19	29	S	542179	4675277	-8º 29' 20,03	42º 13' 40,01
20	29	S	541721	4675274	-8º 29' 40,01	42º 13' 40,01

**ESQUEMA DE LOS PERÍMETROS**

**IDENTIFICACIÓN**

Código AguasMinerales 12360600001 Término municipal VILLAGARCIA DE AROSA  
 Provincia Pontevedra C.Autónoma Galicia  
 Tipo de instalación Planta envasadora

**FOTOGRAFÍA Y CROQUIS DE SITUACIÓN**

Fotografía

Croquis de situación

**SANXINES**  
AGUA de MANANTIAL  
Natural

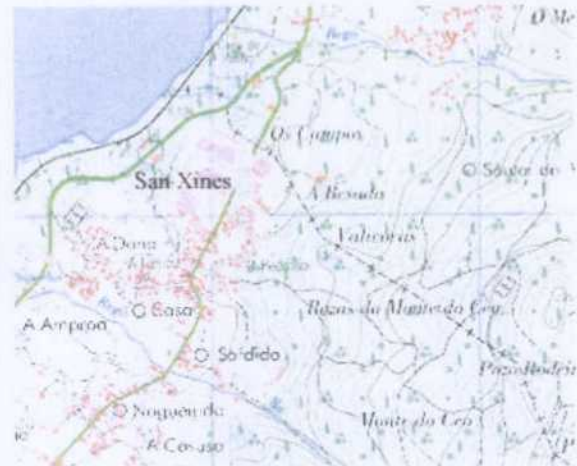

San Xines

**EXPLOTADOR/ES**

Explotador	Dirección	Código Post	Teléfono
Distribuciones y Bebidas Pousad	Poligono Industrial Bamio 84	36618	986 501936
NIF			
Observaciones			

**TITULAR/TITULARES**

Titular	Dirección	Código Post	Teléfono
Dis tribuciones y Bebidad Pousadas	Poligogo Industrial Bamio 84	36618	986 501936

**SITUACIÓN ADMINISTRATIVA**

Trámite declaración	<u>Definitiva</u>	Fecha solicitud declaración	
Servicio administrativo	<u>S.Minas Pontevedra</u>	Nº de expediente	
Fecha declaración	<u>02/12/1988</u>	Fecha autorización	<u>17/01/1989</u>
Fecha autorización perímetro	<u>17/01/1989</u>	Caudal autorizado	
Tipo de tratamientos			
Observaciones			

**IDENTIFICACIÓN**

Código AguasMinerales	Término municipal	VILLAGARCIA DE AROSA	
12360600001	Provincia	Pontevedra	C.Autónoma
Tipo de instalación	Planta envasadora		
			Galicia

**PRODUCCIÓN**

Año	Producción (millones de litros/año)	Observaciones
2002	600000	
2003	1200000	

Producción (millones litros/año)

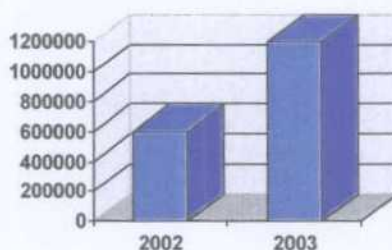

**PUNTOS ASOCIADOS**

NIPA	Naturaleza	Provincia	Municipio	Utilización
40920004	Sondeo	Pontevedra	VILLAGARCIA DE AROSA	Aguas minerales naturales

**PERÍMETROS DE PROTECCIÓN**

Tipo de zonificación de protección	Situación Administrativa del Perímetro
Zona de restricciones mínimas	Implantado
Observaciones	

**NIPAS incluidos**

NIPA	Naturaleza
40920004	Sondeo

Vértice nº	Huso	Sector	Coord. X (UTM)	Coord. Y (UTM)	Longitud	Latitud
1	29	S	521334	4721225	-8° 44' 23,19	42° 38' 32,71
2	29	S	522280	4720700	-8° 43' 41,73	42° 38' 15,61
3	29	S	522620	4719580	-8° 43' 26,96	42° 37' 39,25
4	29	S	521990	4718790	-8° 43' 54,73	42° 37' 13,73
5	29	S	521500	4718920	-8° 44' 16,22	42° 37' 17,98
6	29	S	519900	4718940	-8° 45' 26,45	42° 37' 18,77
7	29	S	519960	4719465	-8° 45' 23,75	42° 37' 35,80
8	29	S	520940	4720960	-8° 44' 40,53	42° 38' 24,18

**ESQUEMA DE LOS PERÍMETROS**

IDENTIFICACIÓN

Código AguasMinerales

12360600001

Término municipal

VILLAGARCIA DE AROSA

Provincia

Pontevedra

C.Autónoma

Galicia

Tipo de instalación

Planta envasadora

